

Visi

Percepatan mewujudkan Makassar Kota Dunia Yang "Sombere dan Smart City" dengan Imunitas Yang Kuat Untuk Semua

1. Revolusi Sumber Daya Manusia (SDM) dan Percepatan Birokrasi Menuju SDM Kota yang Unggul dengan Pelayanan Publik Kelas Dunia Bersih dari Indikasi Korupsi
2. Rekonstruksi Kesehatan, Ekonomi, Sosial dan Budaya Menuju Masyarakat Sejahtera dengan Imunitas Ekonomi dan Kesehatan Kota yang Kuat untuk Semua
3. Restorasi Ruang Kota yang Inklusif Menuju Kota Nyaman Kelas Dunia yang "SOMBERE & SMART" City untuk Semua

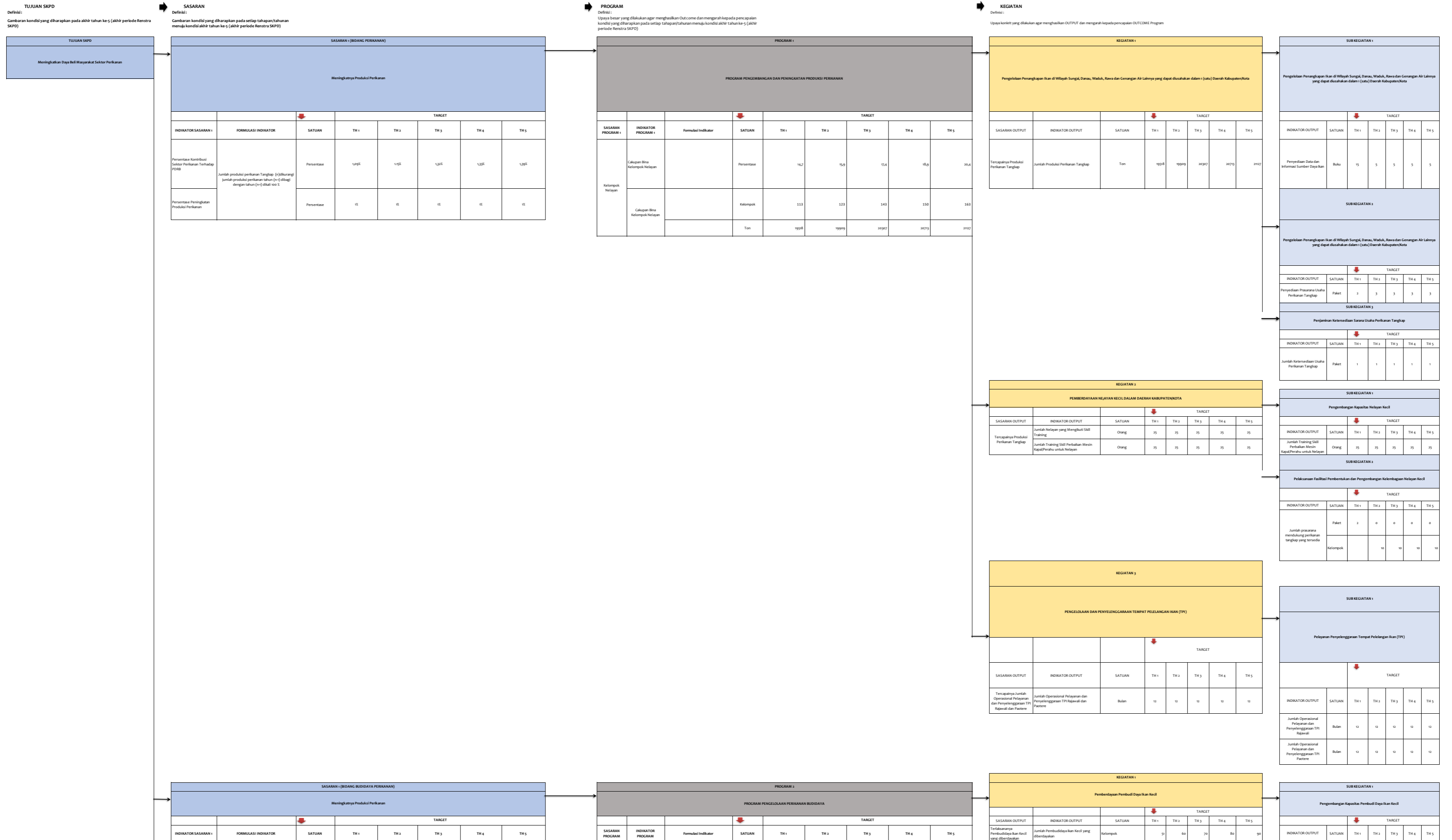

Persentase Kontribusi Sektor Perikanan Terhadap PDRB	Jumlah produksi perikanan Tangkap (n) dikurangi jumlah produksi perikanan tahun (n-1) dibagi dengan tahun (n-1) dikali 100 %	Persentase	1,9% ¹	1,5% ¹	1,3% ¹	1,3% ¹	1,9% ¹
		Persentase	1%	1%	1%	1%	1%

Jumlah Total Produksi Perikanan Budidaya	Ton	1499,00	1513,00	1526,00	1559,00	1583,00
--	-----	---------	---------	---------	---------	---------

REGIATAN 2						
Peningkatan Produktivitas Perikanan						
SASARAN OUTPUT	INDIKATOR OUTPUT	SATUAN	TH 1	TH 2	TH 3	TH 4
Terapainya Produktivitas Perikanan	Jumlah Total Produksi Perikanan Budidaya	Ton	1499,00	1513,00	1526,00	1559,00

REGIATAN 3						
Peningkatan Produktivitas Perikanan						
SUB REGIATAN 1						
Peningkatan Data dan Informasi Perikanan Budidaya di Daerah Kabupaten/Kota						
INDIKATOR OUTPUT	SATUAN	TH 1	TH 2	TH 3	TH 4	TH 5
Jumlah dokumen statistik budidaya yang tersedia	dokumen	5	5	5	5	5
SUB REGIATAN 2						
Penyediaan Prasarana Perikanan Budidaya di Daerah Kabupaten/Kota						
INDIKATOR OUTPUT	SATUAN	TH 1	TH 2	TH 3	TH 4	TH 5
Jumlah Penyediaan Prasarana Perikanan Budidaya di Daerah Kabupaten/Kota	Bulan	12	12	12	12	12
SUB REGIATAN 3						
Peningkatan Ketersediaan Sarana Perikanan Budidaya di Daerah Kabupaten/Kota						
INDIKATOR OUTPUT	SATUAN	TH 1	TH 2	TH 3	TH 4	TH 5
Jumlah Sarana dan Prasarana Perikanan Budidaya yang tersedia	Paket	2	1	1	1	1
Jumlah Pengembangan Luring Wisata	Lorong	11	12	9	11	8
SUB REGIATAN 4						
Peningkatan Kesehatan Ikan dan Lingkungan Budidaya di Daerah Kabupaten/Kota						
INDIKATOR OUTPUT	SATUAN	TH 1	TH 2	TH 3	TH 4	TH 5
Jumlah Kesehatan Ikan dan Lingkungan Budidaya di Daerah Kabupaten/Kota	Titik lokasi pemantauan perikanan	4	4	4	4	4
Jumlah Perikanan Budidaya yang Mengikuti Pelatihan dan Sosialisasi	Orang	10	10	10	10	10
SUB REGIATAN 5						
Peningkatan Peningkatan dan Perbaikan Lahan Untuk Perikanan Budidaya di Daerah						
INDIKATOR OUTPUT	SATUAN	TH 1	TH 2	TH 3	TH 4	TH 5
Jumlah Lahan Untuk Perikanan Budidaya di Daerah yang direhabilitasi, dikembangkan, dimanfaatkan dan dilindungi	Lokasi	2	4	6	8	10

SASARAN 1 (BIDANG BUDIDAYA PERIKANAN)						
Meningkatnya Produktivitas Perikanan						
INDIKATOR SASARAN 1	FORMULASI INDIKATOR	SATUAN	TH 1	TH 2	TH 3	TH 4
Persentase Kontribusi Sektor Perikanan Terhadap PDRB	Jumlah produksi perikanan Tangkap (n) dikurangi jumlah produksi perikanan tahun (n-1) dibagi dengan tahun (n-1) dikali 100 %	Persentase	1,9% ¹	1,5% ¹	1,3% ¹	1,3% ¹
Persentase Peningkatan Produktivitas Perikanan		Persentase	1%	1%	1%	1%

PROGRAM 1						
PENGALIHAN SUMBERDAYA KELOMPOK DAN PERIKANAN						
INDIKATOR	INDIKATOR	FORMULASI INDIKATOR	SATUAN	TH 1	TH 2	TH 3
Indikator	Indikator	Persentase Jumlah Kelompok Usaha yang diawasi	% (Persen)	100	100	100

REGIATAN 1						
Peningkatan Sumber Daya Perikanan di Wilayah Sempit, Darat, Waduk, Rawa, dan Genangan Air Lainnya yang Dapat Diusahakan dalam Kabupaten/Kota						
SASARAN OUTPUT	INDIKATOR OUTPUT	SATUAN	TH 1	TH 2	TH 3	TH 4
Terapainya sumber daya perikanan	Persentase sumber daya perikanan yang diawasi	Unit Usaha/Kelompok	45	47	49	51

SUB REGIATAN 1						
Peningkatan Usaha Perikanan Tangkap di Wilayah Sempit, Darat, Waduk, Rawa, dan Genangan Air Lainnya yang Dapat Diusahakan dalam Kabupaten/Kota						
INDIKATOR OUTPUT	SATUAN	TH 1	TH 2	TH 3	TH 4	TH 5
Jumlah Unit Usaha Perikanan tangkap yang diawasi	Kali	6	6	6	6	6

SASARAN 2 (BIDANG PERIKANAN)						
Meningkatnya Produktivitas Perikanan						
INDIKATOR SASARAN 1	FORMULASI INDIKATOR	SATUAN	TH 1	TH 2	TH 3	TH 4
Persentase Kontribusi Sektor Perikanan Terhadap PDRB	Jumlah produksi perikanan Tangkap (n) dikurangi jumlah produksi perikanan tahun (n-1) dibagi dengan tahun (n-1) dikali 100 %	Persentase	1,9% ¹	1,5% ¹	1,3% ¹	1,3% ¹
Persentase Peningkatan Produktivitas Perikanan		Persentase	1%	1%	1%	1%

PROGRAM 2						
PENGOLAHAN DAN PEMASARAN HASIL PERIKANAN						
SASARAN PROGRAM	INDIKATOR PROGRAM	FORMULASI INDIKATOR	SATUAN	TH 1	TH 2	TH 3
Jumlah Produk Perikanan Hasil Perikanan	Jumlah Produk Perikanan Hasil Perikanan		Ton	26,2	27,2	27,5

REGIATAN 1						
Penyediaan dan Penyediaan Bahan Baku Industri Pengolahan Ikan dalam (Darat) Daerah Kabupaten/Kota Lainnya yang Dapat Diusahakan dalam Kabupaten/Kota						
SASARAN OUTPUT	INDIKATOR OUTPUT	SATUAN	TH 1	TH 2	TH 3	TH 4
Dibebarkannya Tanda Daftar Usaha Pengolahan Hasil Perikanan bagi Usaha Mikro dan Kecil yang diterbitkan	Jumlah Tanda Daftar Usaha Pengolahan Hasil Perikanan bagi Usaha Mikro dan Kecil yang diterbitkan	Unit Usaha/Kelompok	45	47	49	51

SUB REGIATAN 1						
Peningkatan Ketersediaan Ikan Untuk Anonimasi dan Usaha Pengolahan dalam (Darat) Daerah						
INDIKATOR OUTPUT	SATUAN	TH 1	TH 2	TH 3	TH 4	TH 5
Jumlah Unit Usaha Perikanan tangkap yang diawasi	Kali	6	6	6	6	6

TUJUAN SKPD
Mewujudkan Gerakan Masyarakat Memperkuat Ketahanan Ekonomi Sektor Pertanian

SASARAN 3 (BIDANG PERTANIAN)						
Meningkatnya Produktivitas Pertanian						
INDIKATOR SASARAN 1	FORMULASI INDIKATOR	SATUAN	TH 1	TH 2	TH 3	TH 4
Persentase Kontribusi Sektor Pertanian Terhadap PDRB	Jumlah produksi pertanian (n) dikurangi jumlah produksi pertanian tahun (n-1) dibagi dengan tahun (n-1) dikali 100 %	% (Persen)	0,68	0,75	0,81	0,87
Persentase Peningkatan Produktivitas Pertanian		% (Persen)	1	1	1	1

PROGRAM 3						
PENYEDIAAN DAN PENGEMBANGAN SARANA PERTANIAN						
SASARAN	INDIKATOR	FORMULASI INDIKATOR	SATUAN	TH 1	TH 2	TH 3
Persentase Kontribusi Sektor Pertanian Terhadap PDRB	Persentase Kontribusi Sektor Pertanian Terhadap PDRB		Milyar	204,9	204,6	212,5

REGIATAN 1						
Peningkatan Penggunaan Sarana Pertanian Lainnya yang Dapat Diusahakan dalam Kabupaten/Kota						
SASARAN OUTPUT	INDIKATOR OUTPUT	SATUAN	TH 1	TH 2	TH 3	TH 4
Terbaiknya Pembiayaan	Jumlah Kelompok Tani yang dilina	Kelompok	228	228	228	228

SUB REGIATAN 1						
Peningkatan Penggunaan Sarana Pertanian						
INDIKATOR OUTPUT	SATUAN	TH 1	TH 2	TH 3	TH 4	TH 5
Jumlah Kelompok Pengolahan dan Pemasaran yang dilina	Kelompok	228	228	228	228	228

Meningkatnya Produktivitas Pertanian	Produktivitas Pertanian Per Hektar	Ton Perhektar	6,8	6,9	7,0	7,1	7,2
	Cakupan Pengawasan Mutu Pakan dan Produk Berhambur Ternak	Sampel	300	350	400	450	500
		Ekor	200	250	300	350	400

Jumlah Kelompok Ternak yang dibina	Jumlah Kelompok Ternak yang dibina	Kelompok	71	71	71	71	71
Jumlah Kelompok Wanita Ternak yang dibina	Jumlah Kelompok Wanita Ternak yang dibina	Kelompok	62	62	62	62	62
Jumlah Lorong Wisata yang tersedia	Jumlah Lorong Wisata yang tersedia	Lorong	150	150	150	150	150
Jumlah Monitoring Pengawasan Pupuk dan Pestisida	Jumlah Monitoring Pengawasan Pupuk dan Pestisida	Bulan	12	12	12	12	12
Jumlah Operasional UPT Pembibitan yang dilaksanakan	Jumlah Operasional UPT Pembibitan yang dilaksanakan	Bulan	12	12	12	12	12
Jumlah Petambak/petaku usaha yang mengikuti Pelatihan Pengklatihan SMI Training Gratis	Jumlah Petambak/petaku usaha yang mengikuti Pelatihan Pengklatihan SMI Training Gratis	Orang	25	25	25	25	25
Jumlah Produksi Pertanian Paati	Jumlah Produksi Pertanian Paati	Ton	20.947	20.793	20.964	21.070	21.581

KEGIATAN 2							
Pembinaan Sumber Daya Generik (SDG) Hewan, Tumbuhan, dan Mikro Organisme Keunggulan Kabupaten/Kota							
SASARAN OUTPUT	INDIKATOR OUTPUT	SATUAN	TH 1	TH 2	TH 3	TH 4	TH 5
Terlaksananya kegiatan pembinaan	Jumlah kelompok ternak pembinaan	Kelompok	5	5	5	5	5

SUBKEGIATAN 1							
Pemanfaatan SDG Hewan/Tanaman							
INDIKATOR OUTPUT	SATUAN	TH 1	TH 2	TH 3	TH 4	TH 5	TH 5
Jumlah kelompok ternak	Kelompok	5	5	5	5	5	5
Jumlah ternak yang dibina	Ekor	500	500	500	500	500	500
Jumlah Anggota Kelompok	Orang	25	25	25	25	25	25

KEGIATAN 3							
Peningkatan Mutu dan Penderaan Berhambur Ternak dan Tumbuhan Pakan Serta Pakan Dalam Daerah Kabupaten/Kota							
SASARAN OUTPUT	INDIKATOR OUTPUT	SATUAN	TH 1	TH 2	TH 3	TH 4	TH 5
Terlaksananya Peningkatan Mutu dan Penderaan Berhambur	Jumlah sampel pakan yang diambil	Sampel	300	350	400	450	500

SUBKEGIATAN 1							
Peningkatan Penderaan Bahan Pakan/Pakan Berhambur Hewan Pakan Ternak							
INDIKATOR OUTPUT	SATUAN	TH 1	TH 2	TH 3	TH 4	TH 5	TH 5
Jumlah sampel pakan yang diambil	Sampel	300	350	400	450	500	500

KEGIATAN 1							
Pengembangan Prasarana Pertanian							
SASARAN OUTPUT	INDIKATOR OUTPUT	SATUAN	TH 1	TH 2	TH 3	TH 4	TH 5
Terlaksananya	Jumlah Dokumen yang dihasilkan	Dokumen	1	1	1	1	1

SUBKEGIATAN 1							
Pengembangan Laban Pertanian Pangan Berkeadilan/PIR, Kawasan Pertanian Berkeadilan/PIR dan Laban Kelangkaan							
INDIKATOR OUTPUT	SATUAN	TH 1	TH 2	TH 3	TH 4	TH 5	TH 5
Jumlah Dokumen yang dihasilkan	Dokumen	1	1	1	1	1	1

SASARAN 2 (BIDANG PETERNAKAN)							
Meningkatnya Produktivitas Pertanian							
INDIKATOR SASARAN	FORMULASI INDIKATOR	SATUAN	TH 1	TH 2	TH 3	TH 4	TH 5
Persentase Kontribusi Sektor Pertanian Terhadap PDRB	Jumlah produksi pertanian (n) dikurangi jumlah produksi pertanian tahun (n-1) dibagi dengan tahun (n-1) dikali 100 %	% (Persen)	0,68	0,75	0,81	0,87	0,93
Persentase Peningkatan Produktivitas Pertanian	Jumlah produksi pertanian (n) dikurangi jumlah produksi pertanian tahun (n-1) dibagi dengan tahun (n-1) dikali 100 %	% (Persen)	1	1	1	1	1

PROGRAM 6								
PENYEDIAAN DAN PENGEMBANGAN PRASARANA PERTANIAN								
SASARAN	INDIKATOR	Formulasi Indikator	SATUAN	TH 1	TH 2	TH 3	TH 4	TH 5
Cakupan Prasarana Pertanian yang disediakan	Prasarana			3	0	0	0	0
	UPT Pembibitan			1	0	0	0	0
	BPP			1	0	0	0	0
	Prasarana Lab Pakan			0	1	0	0	0
	Prasarana Penyediaan			0	0	1	0	0
	Prasarana UPT. POSESIWAN			0	0	0	1	0
Prasarana UPT. Rumah Potong Hewan (RPH)			0	0	0	0	1	

KEGIATAN 1							
Peningkatan Kesehatan Hewan, Penutupan dan Pembukaan Daerah Wabah Penyakit Hewan Menular Dalam Daerah Kabupaten/Kota							
SASARAN OUTPUT	INDIKATOR OUTPUT	SATUAN	TH 1	TH 2	TH 3	TH 4	TH 5
Terlaksananya	Jumlah Hewan/Ternak yang Terpapar	ekor	1000	1000	1000	1000	1000

SUBKEGIATAN 1							
Pengendalian dan Penanggulangan Penyakit Hewan dan Zoonosis							
INDIKATOR OUTPUT	SATUAN	TH 1	TH 2	TH 3	TH 4	TH 5	TH 5
Jumlah Hewan/Ternak yang Terpapar	ekor	1000	1000	1000	1000	1000	1000

SASARAN 2 (BIDANG PETERNAKAN)							
Meningkatnya Produktivitas Pertanian							
INDIKATOR SASARAN	FORMULASI INDIKATOR	SATUAN	TH 1	TH 2	TH 3	TH 4	TH 5
Persentase Kontribusi Sektor Pertanian Terhadap PDRB	Jumlah produksi pertanian (n) dikurangi jumlah produksi pertanian tahun (n-1) dibagi dengan tahun (n-1) dikali 100 %	% (Persen)	0,68	0,75	0,81	0,87	0,93
Persentase Peningkatan Produktivitas Pertanian	Jumlah produksi pertanian (n) dikurangi jumlah produksi pertanian tahun (n-1) dibagi dengan tahun (n-1) dikali 100 %	% (Persen)	1	1	1	1	1

PROGRAM 7								
PENGENDALIAN KESEHATAN HEWAN DAN KESEHATAN MASYARAKAT VETERINER								
SASARAN	INDIKATOR	Formulasi Indikator	SATUAN	TH 1	TH 2	TH 3	TH 4	TH 5
Pemeriksaan Kesehatan Hewan dan Masyarakat Veteriner	Kasus			100	100	0	0	0
	Pemeriksaan			144	147	16	163	165
	Ton			4.800	4.900	6.000	6.100	6.200

KEGIATAN 2							
Pengawasan Pemusnahan dan Pengukuran Hewan dan Produk Hewan Dalam Daerah Kabupaten/Kota							
SASARAN OUTPUT	INDIKATOR OUTPUT	SATUAN	TH 1	TH 2	TH 3	TH 4	TH 5
Terlaksananya	Jumlah Hewan/ternak yang diperiksa	ekor	1300	1300	1300	1300	1300

SUBKEGIATAN 1							
Pemeriksaan Kesehatan Hewan dan Produk Hewan di Fasilitas Lintas Daerah Kabupaten/Kota							
INDIKATOR OUTPUT	SATUAN	TH 1	TH 2	TH 3	TH 4	TH 5	TH 5
Jumlah Hewan/ternak yang diperiksa	ekor	1300	1300	1300	1300	1300	1300

KEGIATAN 3							
Pengawasan Mutu dan Penderaan Berhambur Ternak dan Tumbuhan Pakan Serta Pakan Dalam Daerah Kabupaten/Kota							
SASARAN OUTPUT	INDIKATOR OUTPUT	SATUAN	TH 1	TH 2	TH 3	TH 4	TH 5
Terlaksananya	Jumlah sampel pakan yang diambil	Sampel	1000	1000	1000	1000	1000

SUBKEGIATAN 2							
Peningkatan Mutu dan Penderaan Berhambur Ternak dan Tumbuhan Pakan Serta Pakan Dalam Daerah Kabupaten/Kota							
INDIKATOR OUTPUT	SATUAN	TH 1	TH 2	TH 3	TH 4	TH 5	TH 5
Jumlah sampel pakan yang diambil	Sampel	1000	1000	1000	1000	1000	1000

KEGIATAN 1							
Pengembangan Pelayanan Jasa Laboratorium dan Jasa Medik Veteriner dalam Daerah Kabupaten/Kota							
SASARAN OUTPUT	INDIKATOR OUTPUT	SATUAN	TH 1	TH 2	TH 3	TH 4	TH 5
Terlaksananya	Jumlah sampel yang diperiksa	Sampel	1000	1000	1000	1000	1000

SUBKEGIATAN 1							
Pengembangan Pelayanan Jasa Laboratorium							
INDIKATOR OUTPUT	SATUAN	TH 1	TH 2	TH 3	TH 4	TH 5	TH 5
Jumlah sampel yang diperiksa	Sampel	1000	1000	1000	1000	1000	1000

SUBKEGIATAN 2							
Pengembangan Pelayanan Jasa Medik Veteriner							
INDIKATOR OUTPUT	SATUAN	TH 1	TH 2	TH 3	TH 4	TH 5	TH 5
Jumlah Hewan/ternak yang diperiksa	ekor	400	400	400	400	400	400
Jumlah Hewan/ternak yang diperiksa	ekor	1000	1000	1000	1000	1000	1000
Jumlah Operasional UPT	Bulan	12	12	12	12	12	12

SUBKEGIATAN 2							
Pengembangan Pelayanan Jasa Medik Veteriner							
INDIKATOR OUTPUT	SATUAN	TH 1	TH 2	TH 3	TH 4	TH 5	TH 5
Jumlah Hewan/ternak yang diperiksa	ekor	400	400	400	400	400	400
Jumlah Hewan/ternak yang diperiksa	ekor	1000	1000	1000	1000	1000	1000
Jumlah Operasional UPT	Bulan	12	12	12	12	12	12

SASARAN 1 (BIDANG PETERNAKAN)							
Meningkatnya Produktivitas Peternakan							
INDIKATOR SASARAN	FORMULASI INDIKATOR	SATUAN	TARGET				
			TH 1	TH 2	TH 3	TH 4	TH 5
Presentase Kontribusi Peternakan Perikanan	Jumlah produksi peternakan (n) dikurangi jumlah produksi peternakan tahun (n-1) dibagi dengan jumlah produksi peternakan tahun (n-1) dikali 100 %	% (Persen)	0,068	0,075	0,081	0,087	0,093

SASARAN 2 (BIDANG BUDIDAYA PERIKANAN)							
Meningkatnya Produktivitas Perikanan							
INDIKATOR SASARAN	FORMULASI INDIKATOR	SATUAN	TARGET				
			TH 1	TH 2	TH 3	TH 4	TH 5
Presentase Kontribusi Sektor Perikanan Terhadap PDRB	Jumlah produksi perikanan (n) dikurangi jumlah produksi perikanan tahun (n-1) dibagi dengan jumlah produksi perikanan tahun (n-1) dikali 100 %	% (Persen)	0,048	0,075	0,081	0,087	0,093
Presentase Peningkatan Perikanan	Jumlah produksi perikanan (n) dikurangi jumlah produksi perikanan tahun (n-1) dibagi dengan jumlah produksi perikanan tahun (n-1) dikali 100 %	% (Persen)	1	1	1	1	1

PROGRAM 8								
PERENCANAAN USAHA PERTANIAN								
SASARAN PROGRAM	INDIKATOR PROGRAM	Formulasi Indikator	SATUAN	TARGET				
				TH 1	TH 2	TH 3	TH 4	TH 5
Perencanaan Peternakan	Perencanaan		%	100	100	100	100	100

PROGRAM 9								
PENYULIHAN PERTANIAN								
SASARAN PROGRAM	INDIKATOR PROGRAM	Formulasi Indikator	SATUAN	TARGET				
				TH 1	TH 2	TH 3	TH 4	TH 5
Meningkatnya Produktivitas Perikanan	Capaian kelompok Tani yang Mendapatkan Penyuluhan		% (Persen)	100	100	100	100	100

KEGIATAN 1						
Penerbitan Iklan Usaha Pertanian yang Kegiatan Usahanya Dalam Daerah Kabupaten/Kota Menurut Dalam Daerah Kabupaten/Kota						
SASARAN OUTPUT	INDIKATOR OUTPUT	SATUAN	TARGET			
			TH 1	TH 2	TH 3	TH 4
Tertindakannya Penerbitan Iklan Usaha Pertanian yang Kegiatan Usahanya Dalam Daerah Kabupaten/Kota	Jumlah usaha pertanian yang diterbitkan	Unit Usaha	35	39	44	53

KEGIATAN 2						
Iklan Usaha Penggerak (Toko Ritel, Sub Distributor) Obat Hewan						
SASARAN OUTPUT	INDIKATOR OUTPUT	SATUAN	TARGET			
			TH 1	TH 2	TH 3	TH 4
Tertindakannya Iklan Usaha	Jumlah Iklan Usaha Obat Hewan yang diterbitkan	Unit Usaha	30	35	40	45

KEGIATAN 3						
Pelaksanaan Penyuluhan Pertanian Menurut Dalam Daerah Kabupaten/Kota						
SASARAN OUTPUT	INDIKATOR OUTPUT	SATUAN	TARGET			
			TH 1	TH 2	TH 3	TH 4
Tertindakannya Pelaksanaan Penyuluhan Pertanian Menurut Dalam Daerah Kabupaten/Kota	Jumlah Penyuluhan Pertanian yang dilaksanakan	% (Persen)	100	100	100	100

SUBKEGIATAN 1					
Pembelian Kelengkapan dan Pembelian Perlengkapan Teknis Tahap Usaha Pertanian Menurut Dalam Daerah					
INDIKATOR OUTPUT	SATUAN	TARGET			
		TH 1	TH 2	TH 3	TH 4
Jumlah usaha pertanian	Unit Usaha	25	30	35	40

SUBKEGIATAN 1					
Penggajian Pelaksanaan Iklan Usaha Penggerak Obat Hewan					
INDIKATOR OUTPUT	SATUAN	TARGET			
		TH 1	TH 2	TH 3	TH 4
Jumlah usaha pertanian	Unit Usaha	20	25	30	35

SUBKEGIATAN 1					
Peningkatan Kapasitas Kelembagaan Penyuluhan Pertanian di Kecamatan dan Desa					
INDIKATOR OUTPUT	SATUAN	TARGET			
		TH 1	TH 2	TH 3	TH 4
Jumlah Kelompok Tani yang dibentuk	BPP	2	2	2	2
Jumlah Operasional Balai Kelompok	BBK	200	200	200	200

SUBKEGIATAN 1					
Peningkatan Kapasitas Kelembagaan Petani di Kecamatan dan Desa					
INDIKATOR OUTPUT	SATUAN	TARGET			
		TH 1	TH 2	TH 3	TH 4
Jumlah Kelembagaan Petani di Kecamatan dan Desa yang Ditingkatkan Kapasitasnya	BPP	2	2	2	2

SUBKEGIATAN 1					
Penyediaan dan Pemeliharaan Sarana dan Prasarana Penyuluhan Pertanian					
INDIKATOR OUTPUT	SATUAN	TARGET			
		TH 1	TH 2	TH 3	TH 4
Jumlah Ketersediaan Operasional Roda Dua yang tersedia	Unit	10			
Jumlah Sarana dan Prasarana Penyuluhan Pertanian yang tersedia	Bulan	12			

TUJUAN SKPD
Meningkatkan Kinerja Penyelenggaraan Pelayanan Perikanan dan Pertanian

SASARAN 3 (SEKRETARIAT)							
Tersedia Adeskrkasi Pelayanan Perikanan dan Pertanian yang Efektif Akuntabel dan Transparan							
INDIKATOR SASARAN	FORMULASI INDIKATOR	SATUAN	TARGET				
			TH 1	TH 2	TH 3	TH 4	TH 5
Indeksi Proliferasi Pelayanan Mandiri Pelaksanaan Informasi Brokasi (PAPROB)	Laporan Hasil Evaluasi Sistem Akuntabilitas Kinerja Dinas Perikanan dan Pertanian		52	61	65	69	73
Nilai Akuntabilitas Kinerja (SAKP)			77	78	79	80	81

PROGRAM 10								
PERENCANAAN URUSAN PEMERINTAHAN DAERAH KABUPATEN/KOTA								
SASARAN PROGRAM	INDIKATOR PROGRAM	Formulasi Indikator	SATUAN	TARGET				
				TH 1	TH 2	TH 3	TH 4	TH 5
Pertanggungjawaban Administrasi Pelayanan Perikanan dan Pertanian dan Berkeadilan	Presentase sarana dan prasarana aparatur dalam kondisi baik		% (Persen)	90	90	90	90	90
Nilai Akuntabilitas Kinerja (SAKP)	Presentase keterlaksanaan laporan keuangan dan laporan kinerja		% (Persen)	100	100	100	100	100
Presentase ASN			% (Persen)	90	90	90	90	90

KEGIATAN 1 (SUB BAGIAN PERENCANAAN DAN PELAPORAN)						
Perencanaan dan Evaluasi Kinerja Perangkat Daerah						
SASARAN OUTPUT	INDIKATOR OUTPUT	SATUAN	TARGET			
			TH 1	TH 2	TH 3	TH 4
Tertindakannya Perencanaan Laporan Perencanaan, Penganggaran, dan Evaluasi Kinerja Perangkat Daerah		% (Persen)	100	100	100	100

SUBKEGIATAN 1					
Koordinasi dan Penyusunan Dokumen RKA-SKPD					
INDIKATOR OUTPUT	SATUAN	TARGET			
		TH 1	TH 2	TH 3	TH 4
Jumlah Dokumen RKA-SKPD yang tersedia	Dokumen	1	1	1	1

SUBKEGIATAN 2					
Koordinasi dan Penyusunan Dokumen Perubahan RKA-SKPD					
INDIKATOR OUTPUT	SATUAN	TARGET			
		TH 1	TH 2	TH 3	TH 4
Jumlah Dokumen	Dokumen	1	1	1	1

SUBKEGIATAN 3					
Koordinasi dan Penyusunan DPA-SKPD					
INDIKATOR OUTPUT	SATUAN	TARGET			
		TH 1	TH 2	TH 3	TH 4
Jumlah Dokumen DPA-SKPD	Dokumen	1	1	1	1

SUBKEGIATAN 4					
Koordinasi dan Penyusunan DPA-SKPD					
INDIKATOR OUTPUT	SATUAN	TARGET			
		TH 1	TH 2	TH 3	TH 4
Jumlah Dokumen DPA-SKPD	Dokumen	1	1	1	1

SUBKEGIATAN 5					
Koordinasi dan Penyusunan Dokumen Perubahan DPA-SKPD					
INDIKATOR OUTPUT	SATUAN	TARGET			
		TH 1	TH 2	TH 3	TH 4
Jumlah Dokumen DPA-SKPD	Dokumen	1	1	1	1

SUBKEGIATAN 6					
Koordinasi dan Penyusunan Laporan Laporan Kinerja dan Indikator Realisasi Kinerja SKPD					
INDIKATOR OUTPUT	SATUAN	TARGET			
		TH 1	TH 2	TH 3	TH 4
Jumlah Dokumen Perencanaan	Dokumen	1	1	1	1
Jumlah Dokumen Indikator	Dokumen	1	1	1	1

SUBKEGIATAN 7					
Evaluasi Perangkat Daerah					
INDIKATOR OUTPUT	SATUAN	TARGET			
		TH 1	TH 2	TH 3	TH 4
Jumlah Dokumen LAUP yang tersedia	Dokumen	1	1	1	1
Jumlah Dokumen Evaluasi Rencana Kerja yang tersedia	Dokumen	1	1	1	1

KEGIATAN 2 (SUB BAGIAN KEUANGAN)						
ADMINISTRASI KEUANGAN PERANGKAT DAERAH						
SASARAN OUTPUT	INDIKATOR OUTPUT	SATUAN	TARGET			
			TH 1	TH 2	TH 3	TH 4
Tertindakannya Administrasi Keuangan Perangkat Daerah	Penyediaan Laporan Perencanaan, Penganggaran, dan Evaluasi Kinerja Perangkat Daerah	% (Persen)	100	100	100	100

SUBKEGIATAN 1					
Penyediaan Gaji dan Tunjangan ASN					
INDIKATOR OUTPUT	SATUAN	TARGET			
		TH 1	TH 2	TH 3	TH 4
Jumlah Asn yang Pegawai	Pegawai	187	184	184	184

SUBKEGIATAN 2					
Penyediaan Administrasi Pelaksanaan Tugas ASN					
INDIKATOR OUTPUT	SATUAN	TARGET			
		TH 1	TH 2	TH 3	TH 4
Jumlah Tenaga Administrasi	Orang	27	27	27	27

SUBKEGIATAN 3					
Pelaksanaan Pemantauan dan Pengujian/Verifikasi Keuangan SKPD					
INDIKATOR OUTPUT	SATUAN	TARGET			
		TH 1	TH 2	TH 3	TH 4
Jumlah Pengujian	Orang	4	4	4	4

KEGIATAN 3 (SUB BAGIAN UMUM DAN KEPICAWAAN)						
ADMINISTRASI KEPICAWAAN PERANGKAT DAERAH						
SASARAN OUTPUT	INDIKATOR OUTPUT	SATUAN	TARGET			
			TH 1	TH 2	TH 3	TH 4
Tertindakannya	Tertindakannya Administrasi Perangkat	Bulan	12	12	12	12

SUBKEGIATAN 1					
Pendidikan dan Pelatihan Pegawai Berdasarkan Tugas dan Fungsi					
INDIKATOR OUTPUT	SATUAN	TARGET			
		TH 1	TH 2	TH 3	TH 4
Jumlah Peserta Pendidikan	Orang	12	12	12	12

KEGIATAN 4 (SUB BAGIAN UMUM DAN KEPICAWAAN)						
ADMINISTRASI UMUM PERANGKAT DAERAH						
SASARAN OUTPUT	INDIKATOR OUTPUT	SATUAN	TARGET			
			TH 1	TH 2	TH 3	TH 4
Tertindakannya Penyediaan	Jumlah Penyediaan Administrasi Umum	Bulan	12	12	12	12

SUBKEGIATAN 1					
Penyediaan Komponen Insentif (sifat Peningkatan Bergeser Kantor)					
INDIKATOR OUTPUT	SATUAN	TARGET			
		TH 1	TH 2	TH 3	TH 4
Jumlah Peningkatan	keas	4	4	4	4

SUBKEGIATAN 2					
Penyediaan Perlatan dan Perlengkapan Kantor					
INDIKATOR OUTPUT	SATUAN	TARGET			
		TH 1	TH 2	TH 3	TH 4
Jumlah Perlatan dan Perlengkapan Kantor					

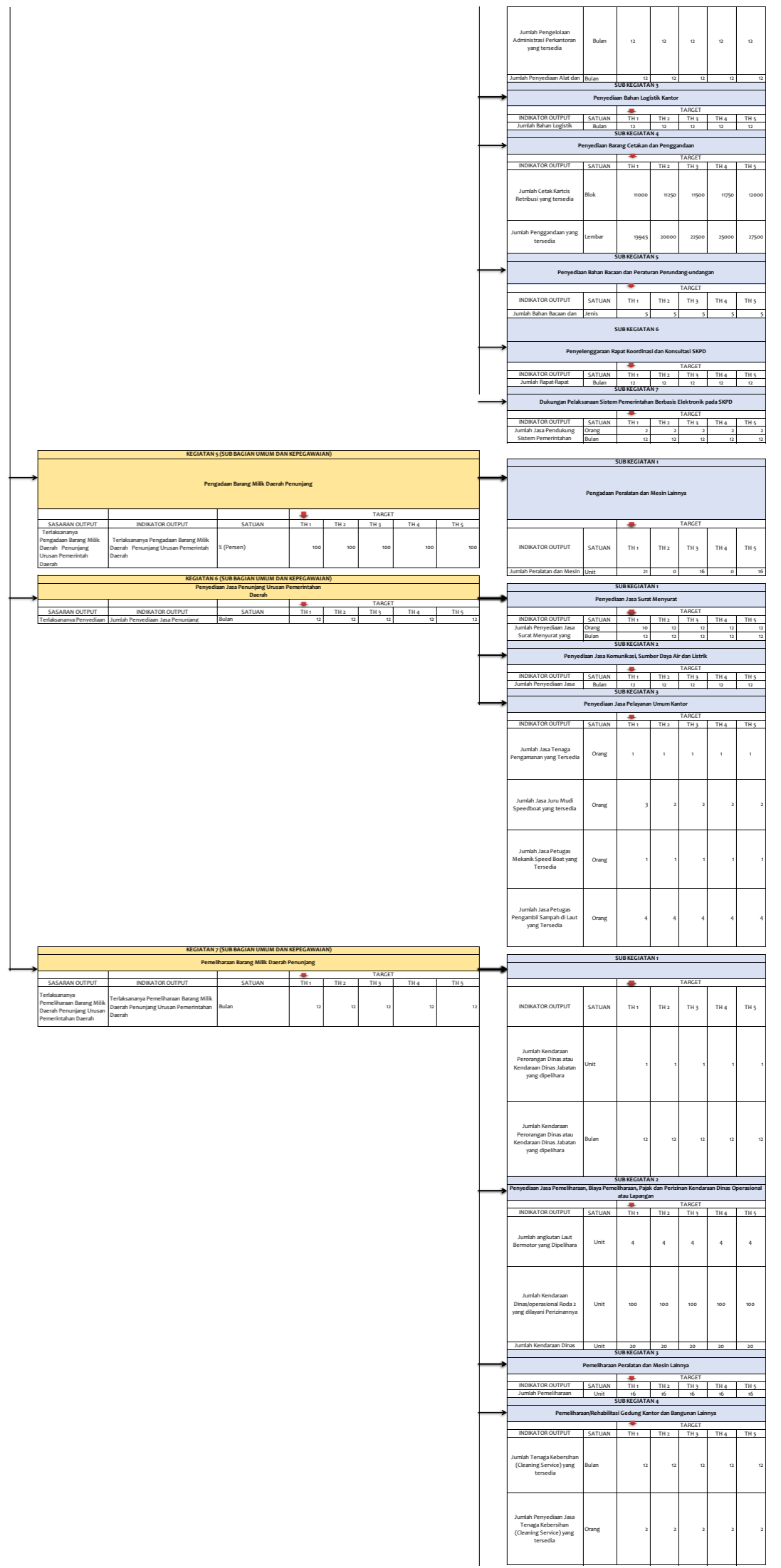

Jumlah Pemeliharaan/Rehabilitasi Gedung Kantor dan Bangunan Lainnya/Concretn reader support enabled.	Gedung	1	1	1	1	1
SUB REKUITAN 1						
Pemeliharaan/Rehabilitasi Sarana dan Prasarana Gedung Kantor atau Bangunan Lainnya						
		INDIKATOR				
INDIKATOR OUTPUT	SATUAN	TA.1	TA.2	TA.3	TA.4	TA.5
Jumlah Sarana dan Prasarana Gedung Kantor atau	Unit/Gedun	2	0	5	5	5