

PETA CITRA SATELIT

Komp. Bumi Permata Hijau (BPH) Jl. Sultan alauddin Kel. Gunung Sari Kec. Rappocini

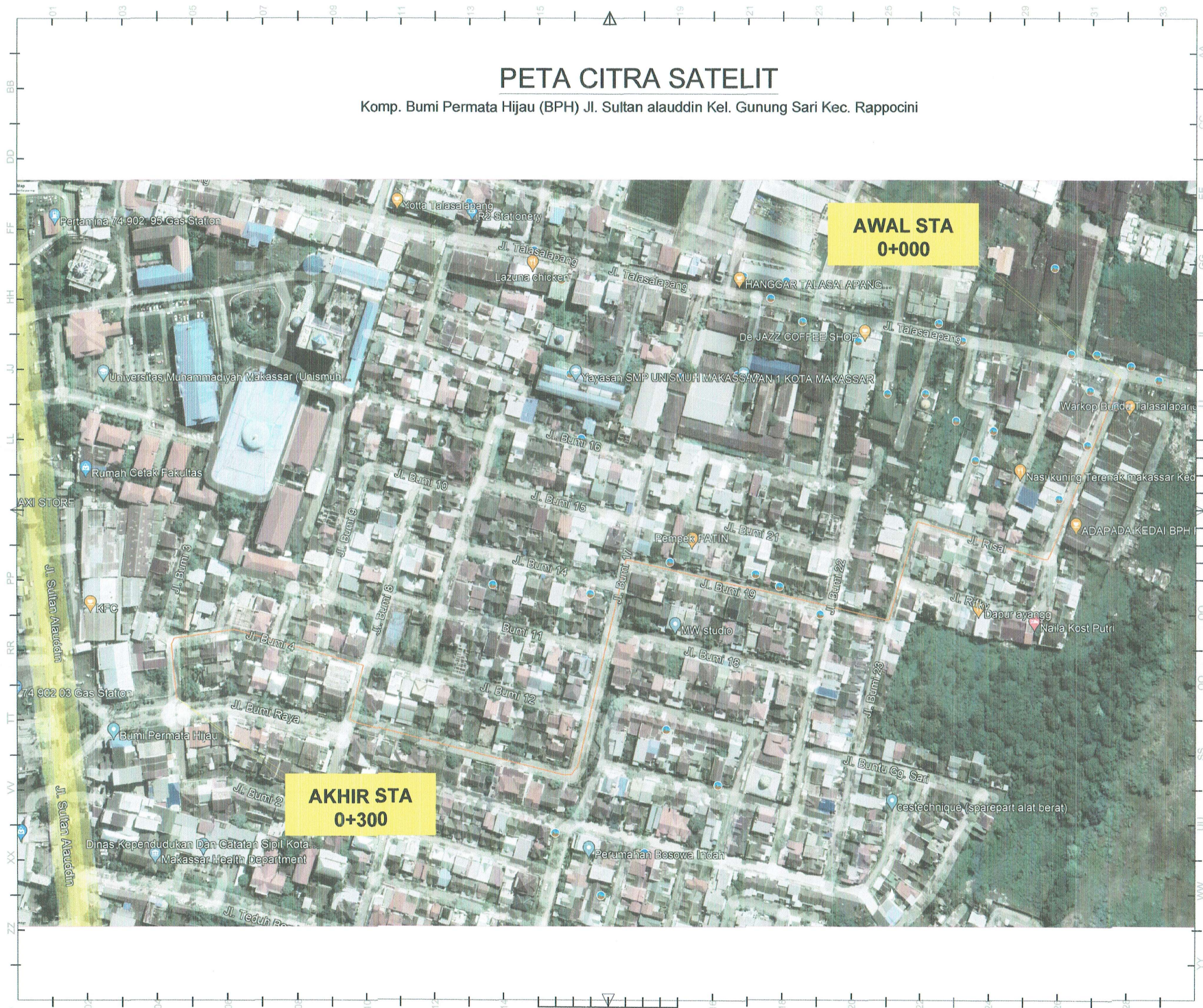

PEMERINTAH KOTA MAKASSAR
DINAS PEKERJAAN UMUM
 Jl. Urip Sumohardjo No.8 Makassar
 SUB KEGIATAN

PERENCANAAN JALAN
 KOTA PADA LORONG
 WISATA

PEKERJAAN

PERENCANAAN
 JALAN KOTA PAKET 7

LOKASI



Komp. Bumi Permata Hijau (BPH)

MENGETAHUI OLEH

PEJABAT PEMBUAT KOMITMEN (PPK)
 BIDANG JALAN DAN JEMBATAN

Noor Haq Alamsyah, ST
 NOOR HAQ ALAMSYAH, ST
 NIP. 19790820 200411 1 001

DISETUJUI OLEH

PEJABAT PELAKSANA TEKNIS
 KEGIATAN (PPTK) PERENCANAAN
 TEKNIS PENYELENGGARA JALAN DAN
 JEMBATAN

Muhammad Rissal, ST
 MUHAMMAD RISSAL, ST
 NIP. 19750629 201001 1 004

DIBUAT OLEH

KONSULTAN PERENCANA
 CV. YUDHA PRATAMA KONSULTAN

Asgar A. Ghalib, S. Kom
 ASGAR, A. GHALIB, S. KOM
 Direktur Utama

TEAM LEADER	
ESTIMATOR	
DRAFTER	
G A M B A R	SKALA

NO. LBR	JML. LBR	TANGGAL	NO. RUAS
S-01		des. 2022	R-11



SITUASI

AKHIR RUAS
 STA = 1+054
 X = 771355.29
 Y = 9426578.81

AWAL RUAS
 STA = 0+000
 X = 770664.69
 Y = 9426378.31



PEMERINTAH KOTA MAKASSAR
DINAS PEKERJAAN UMUM
 Jl. Urip Sumohardjo No. 8 Makassar
 SUB KEGIATAN

PERENCANAAN JALAN
 KOTA PADA LORONG
 WISATA

PEKERJAAN

PERENCANAAN
 JALAN KOTA PAKET 7

LOKASI



Komp. Bumi Permata Hijau (BPH)

MENGETAHUI OLEH

PEJABAT PEMBUAT KOMITMEN (PPK)
 BIDANG JALAN DAN JEMBATAN



NOORHAQ ALAMSYAH, ST
 NIP. 197908202004111001

DISETUJUI OLEH

PEJABAT PELAKSANA TEKNIS
 KEGIATAN (PPTK) PERENCANAAN
 TEKNIS PENYELENGGARA JALAN DAN
 JEMBATAN



MUHAMMAD RISSAL, ST
 NIP. 197506292010011004

DIBUAT OLEH

KONSULTAN PERENCANAAN
 CV. YUDHA PRATAMA KONSULTAN



ASGAR, A. GHALIB, S. KOM
 Direktur Utama

TEAM LEADER	
ESTIMATOR	
DRAFTER	
GAMBAR	SKALA

NO. LBR	JML. LBR	TANGGAL	NO. RUAS
S-02		des. 2022	R-05

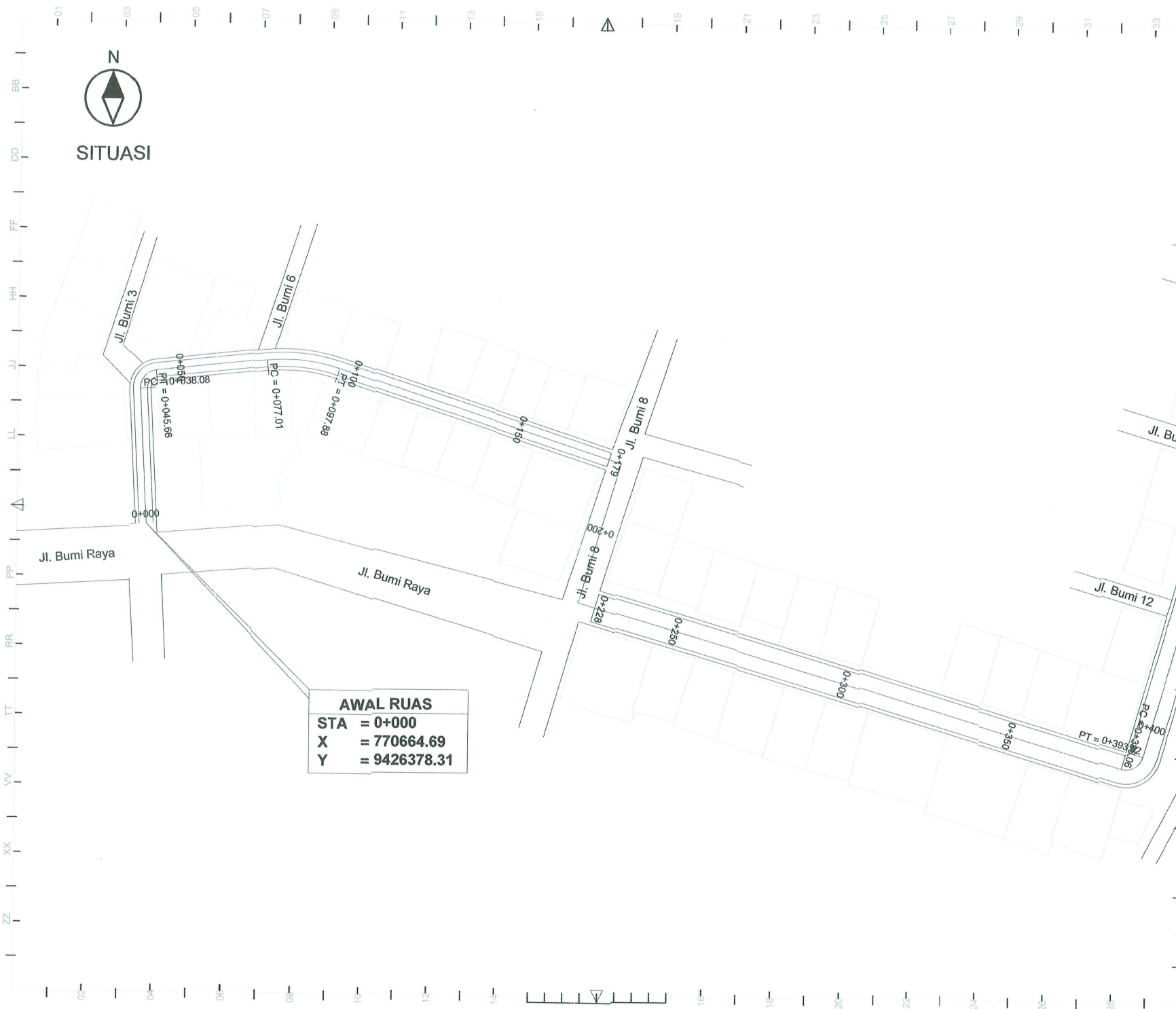

AWAL RUAS
STA = 0+000
X = 770664.69
Y = 9426378.31



PEMERINTAH KOTA MAKASSAR
DINAS PEKERJAAN UMUM
 Jl. Urip Sumohardjo No.8 Makassar

SUB KEGIATAN
 PERENCANAAN JALAN
 KOTA PADA LORONG
 WISATA

PEKERJAAN
 PERENCANAAN
 JALAN KOTA PAKET 7

LOKASI



Komp. Bumi Permata Hijau (BPH)

MENGETAHUI OLEH
 PEJABAT PEMBUAT KOMITMEN (PPK)
 BIDANG JALAN DAN JEMBATAN



NOORHAQ ALAMSYAH, ST
 NIP. 19790820 200411 1 001

DISetujui OLEH
 PEJABAT PELAKSANA TEKNIS
 KEGIATAN (PPTK) PERENCANAAN
 TEKNIS PENYELENGGARA JALAN DAN
 JEMBATAN

Muhammad Rissal

MUHAMMAD RISSAL, ST
 NIP. 19750629 201001 1 004

DIBUAT OLEH
 KONSULTAN PERENCANA
 CV. YUDHA PRATAMA KONSULTAN

Asgar A. Ghalib
 ASGAR. A. GHALIB, S. KOM
 Direktur Utama

TEAM LEADER	
ESTIMATOR	
DRAFTER	
GAMBAR	SKALA

NO. LBR	JML. LBR	TANGGAL	NO. RUAS
S-03		des. 2022	R-11

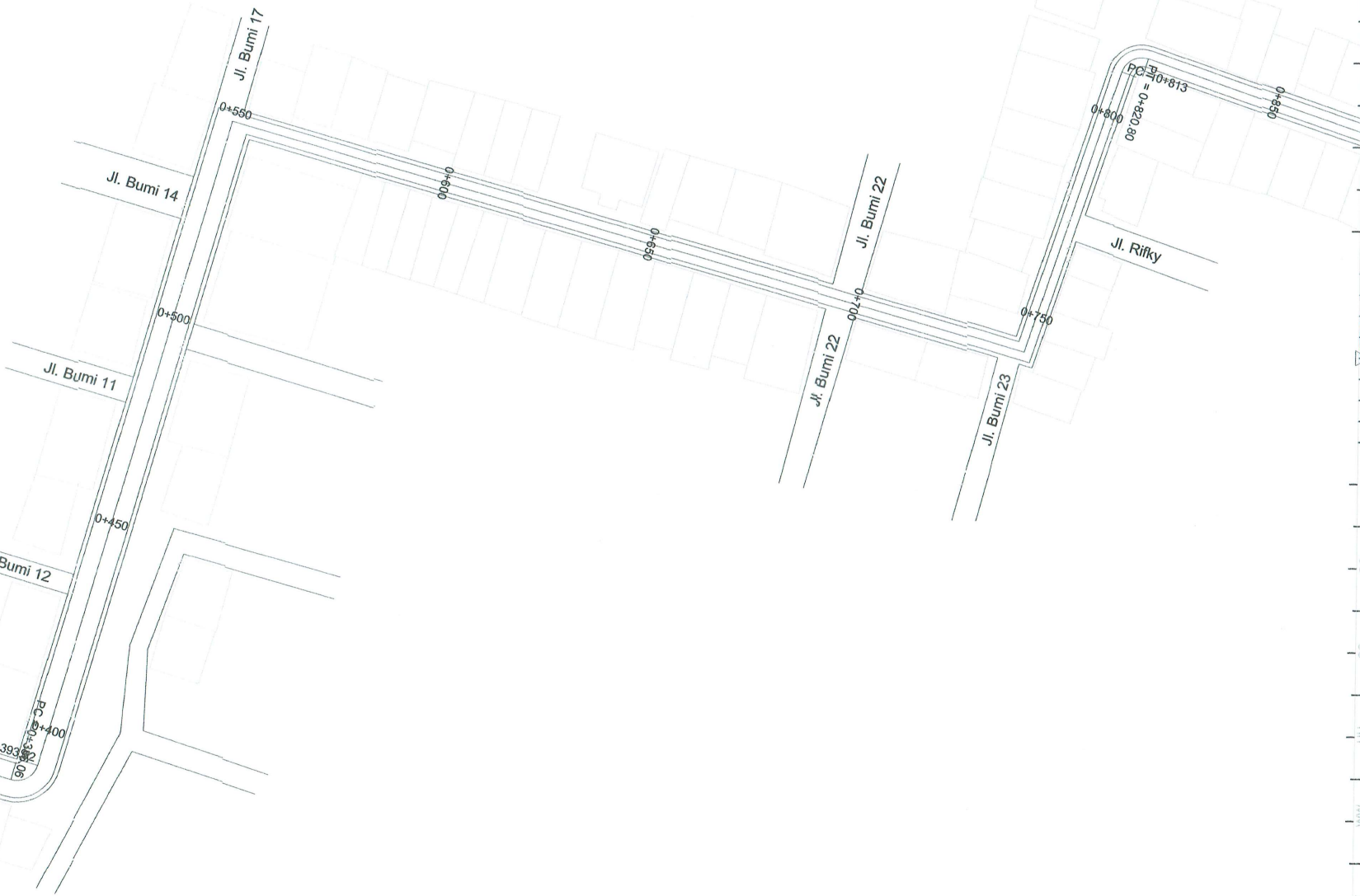

PEMERINTAH KOTA MAKASSAR
DINAS PEKERJAAN UMUM
 Jl. Urip Sumohardjo No.8 Makassar

SUB KEGIATAN
 PERENCANAAN JALAN
 KOTA PADA LORONG
 WISATA

PEKERJAAN
 PERENCANAAN
 JALAN KOTA PAKET 7

LOKASI

 Komp. Bumi Permata Hijau (BPH)

MENGETAHUI OLEH
 PEJABAT PEMBUAT KOMITMEN (PPK)
 BIDANG JALAN DAN JEMBATAN



NOORHAQ ALAMSYAH, ST
 NIP.-19790820 200411 1 001
 DISETUJUI OLEH

PEJABAT PELAKSANA TEKNIS
 KEGIATAN (PPTK) PERENCANAAN
 TEKNIS PENYELENGGARA JALAN DAN
 JEMBATAN



MUHAMMAD RISSAL, ST
 NIP. 19750629 201001 1 004

DIBUAT OLEH
 KONSULTAN PERENCANAAN
 CV. YUDHA PRATAMA KONSULTAN



 ASGAR. A. GHALIB, S. KOM
 Direktur Utama

TEAM LEADER	
ESTIMATOR	
DRAFTER	
G A M B A R	SKALA

NO. LBR	JML. LBR	TANGGAL	NO. RUAS
S-04		des. 2022	R-11

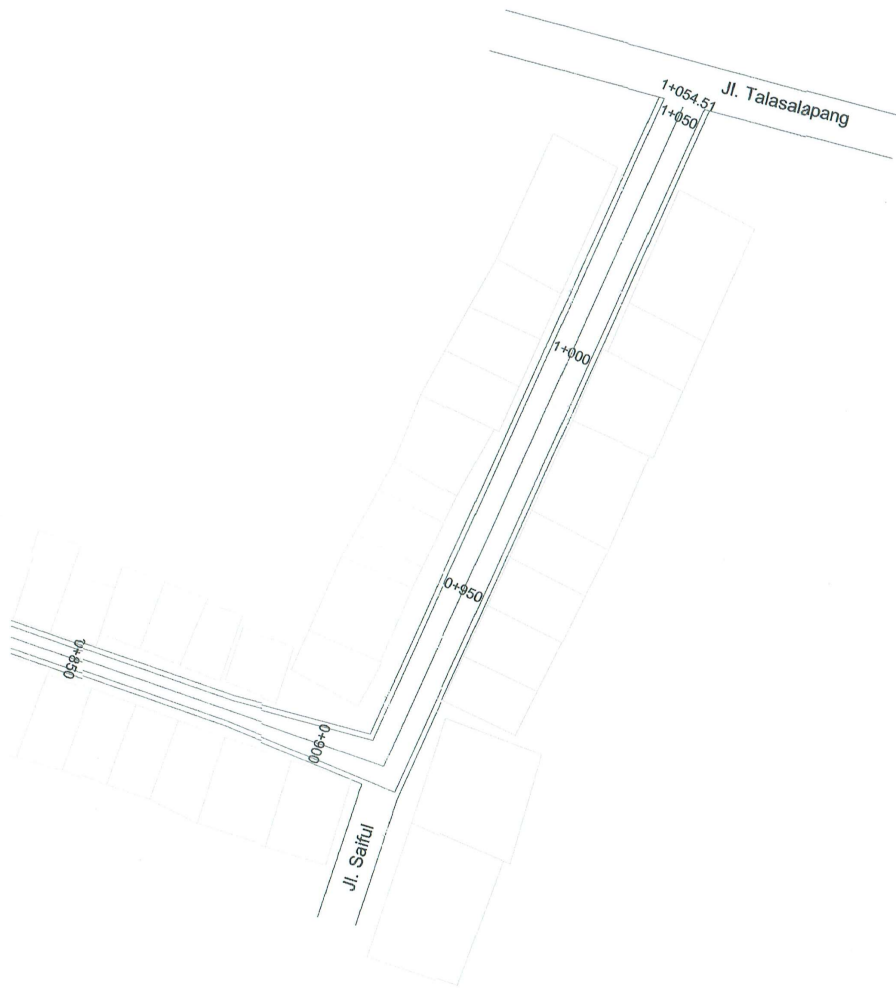

SITUASI



PEMERINTAH KOTA MAKASSAR
DINAS PEKERJAAN UMUM
Jl. Urip Sumohardjo No.8 Makassar
SUB KEGIATAN

PERENCANAAN JALAN
KOTA PADA LORONG
WISATA

PEKERJAAN

PERENCANAAN
JALAN KOTA PAKET 7

LOKASI



Komp. Bumi Permata Hijau (BPH)

MENGETAHUI OLEH

PEJABAT PEMBUAT KOMITMEN (PPK)
BIDANG JALAN DAN JEMBATAN



NOORHAQ ALAMSYAH, ST
NIP. 19790820 200411 1 001

DISETUJUI OLEH

PEJABAT PELAKSANA TEKNIK
KEGIATAN (PPTK) PERENCANAAN
TEKNIK PENYELENGGARA JALAN DAN
JEMBATAN

MUHAMMAD RISSAL, ST
NIP. 19750629 201001 1 004

DIBUAT OLEH

KONSULTAN PERENCANAAN
CV. YUDHA PRATAMA KONSULTAN

ASGAR. A. GHALIB, S. KOM
Direktur Utama

TEAM LEADER	
ESTIMATOR	
DRAFTER	
G A M B A R	SKALA

NO. LBR	JML. LBR	TANGGAL	NO. RUAS
S-05		des. 2022	R-11

TAMPAK ATAS TIBE 1

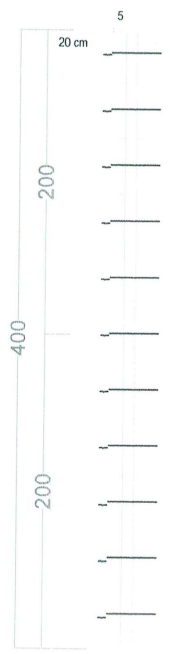

● Ø8 - 50 CM (BEUGEL)

● 4 - Ø12 (TULANGAN)

● Ø24 - 50 CM (DOWEL) Panjang 70 Cm

● 4 - Ø12 (TULANGAN)

● CUTTER

500 cm

STA 0+000 s/d STA 0+179
STA 0+550 s/d STA 0+900

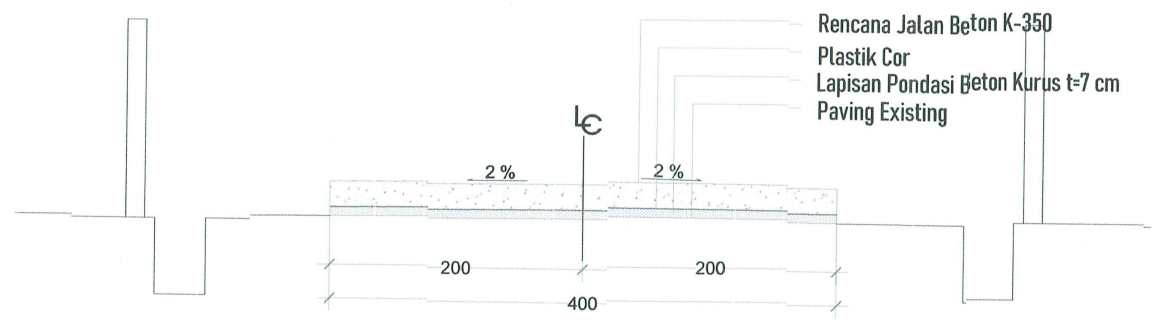

**PEMERINTAH KOTA MAKASSAR
DINAS PEKERJAAN UMUM**
Jl. Urip Sumoharjo No.8 Makassar

SUB KEGIATAN
PERENCANAAN JALAN
KOTA PADA LORONG
WISATA

PEKERJAAN
PERENCANAAN
JALAN KOTA PAKET 7

LOKASI



Komp. Bumi Permata Hijau (BPH)

MENGETAHUI OLEH
PEJABAT PEMBUAT KOMITMEN (PPK)
BIDANG JALAN DAN JEMBATAN



NOORHAQ ALAMSYAH, ST
NIP. 19790820 200411 1 001

DISETUJUI OLEH

PEJABAT PELAKSANA TEKNIS
KEGIATAN (PPTK) PERENCANAAN
TEKNIS PENYELENGGARA JALAN DAN
JEMBATAN

Muhammad Rissal

MUHAMMAD RISSAL, ST
NIP. 19750629 201001 1 004

DIBUAT OLEH

KONSULTAN PERENCANA
CV. YUDHA PRATAMA KONSULTAN

Asgar A. Ghalib
ASGAR, A. GHALIB, S. KOM
Direktur Utama

TEAM LEADER	
ESTIMATOR	
DRAFTER	
G A M B A R	SKALA

NO. LBR	JML. LBR	TANGGAL	NO. RUAS
S-06		des. 2022	R-11

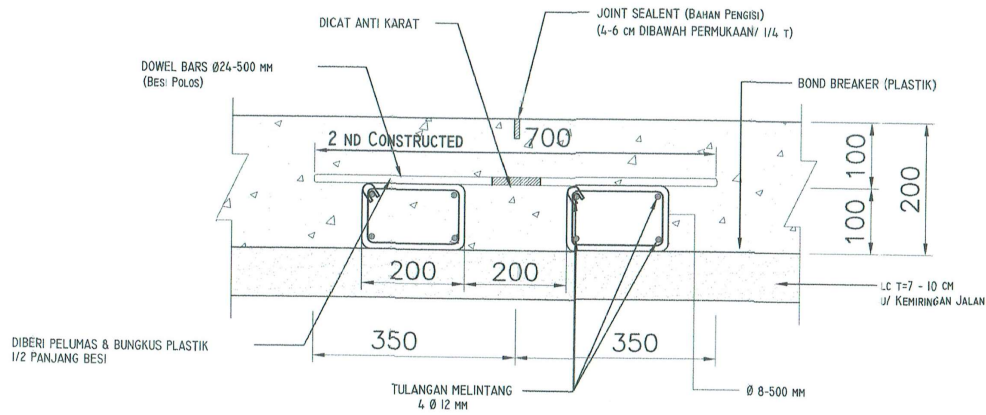

POTONGAN A

Skala 1 : 10

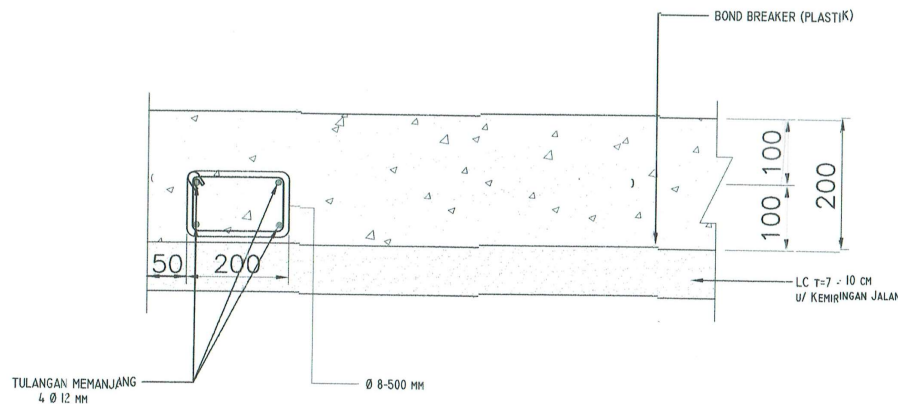

POTONGAN B

Skala 1 : 10



PEMERINTAH KOTA MAKASSAR
DINAS PEKERJAAN UMUM
 Jl. Urip Sumohardjo No.8 Makassar
 SUB KEGIATAN

PERENCANAAN JALAN
 KOTA PADA LORONG
 WISATA

PEKERJAAN

PERENCANAAN
 JALAN KOTA PAKET 7

LOKASI



Komp. Bumi Permata Hijau (BPH)

MENGETAHUI OLEH

PEJABAT PEMBUAT KOMITMEN (PPK)
 BIDANG JALAN DAN JEMBATAN



NOORHAQ ALAMSYAH, ST
 NIP. 19790820 200411 1 001

DISETUJUI OLEH

PEJABAT PELAKSANA TEKNIKIS
 KEGIATAN (PPTK) PERENCANAAN
 TEKNIKIS PENYELENGGARA JALAN DAN
 JEMBATAN

MUHAMMAD RISSAL, ST
 NIP. 19750629 201001 1 004

DIBUAT OLEH

KONSULTAN PERENCANA
 CV. YUDHA PRATAMA KONSULTAN

ASGAR, A. GHALIB, S. KOM
 Direktur Utama

TEAM LEADER
 ESTIMATOR
 DRAFTER

G A M B A R skALA

Detail tipe 1

NO. LBR JML. LBR TANGGAL NO. RUAS

S-07 des. 2022 R-11

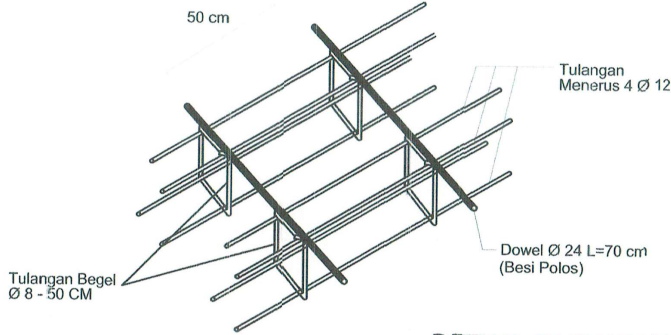

DETAIL DUDUKAN DOWEL
N T S

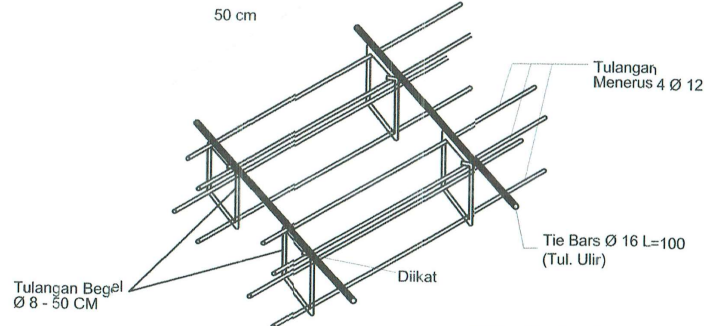

DETAIL DUDUKAN TIE BARS
N T S

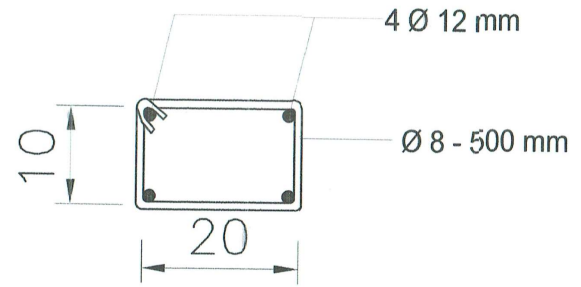

DETAIL BEGEL
N T S



PEMERINTAH KOTA MAKASSAR
DINAS PEKERJAAN UMUM
Jl. Urip Sumohardjo No. 8 Makassar

SUB KEGIATAN
PERENCANAAN JALAN
KOTA PADA LORONG
WISATA

PEKERJAAN
PERENCANAAN
JALAN KOTA PAKET 7



Komp. Bumi Permata Hijau (BPH)

MENGETAHUI OLEH
PEJABAT PEMBUAT KOMITMEN (PPK)
BIDANG JALAN DAN JEMBATAN



NOORHAQ ALAMSYAH, ST
NIP. 19790820 200411 1 001

DISETUJUI OLEH
PEJABAT PELAKSANA TEKNIS
KEGIATAN (PPTK) PERENCANAAN
TEKNIS PENYELENGGARA JALAN DAN
JEMBATAN

MUHAMMAD RISSAL, ST
NIP. 19750629 201001 1 004

DIBUAT OLEH
KONSULTAN PERENCANA
CV. YUDHA PRATAMA KONSULTAN

ASGAR. A. GHALIB, S. KOM
Direktur Utama

TEAM LEADER	
ESTIMATOR	
DRAFTER	
G A M B A R	srGALA

Detail tipe 1

NO. LBR	JML. LBR	TANGGAL	NO. RUAS
S-08		des. 2022	R-11

TAMPAK ATAS TIPE 2

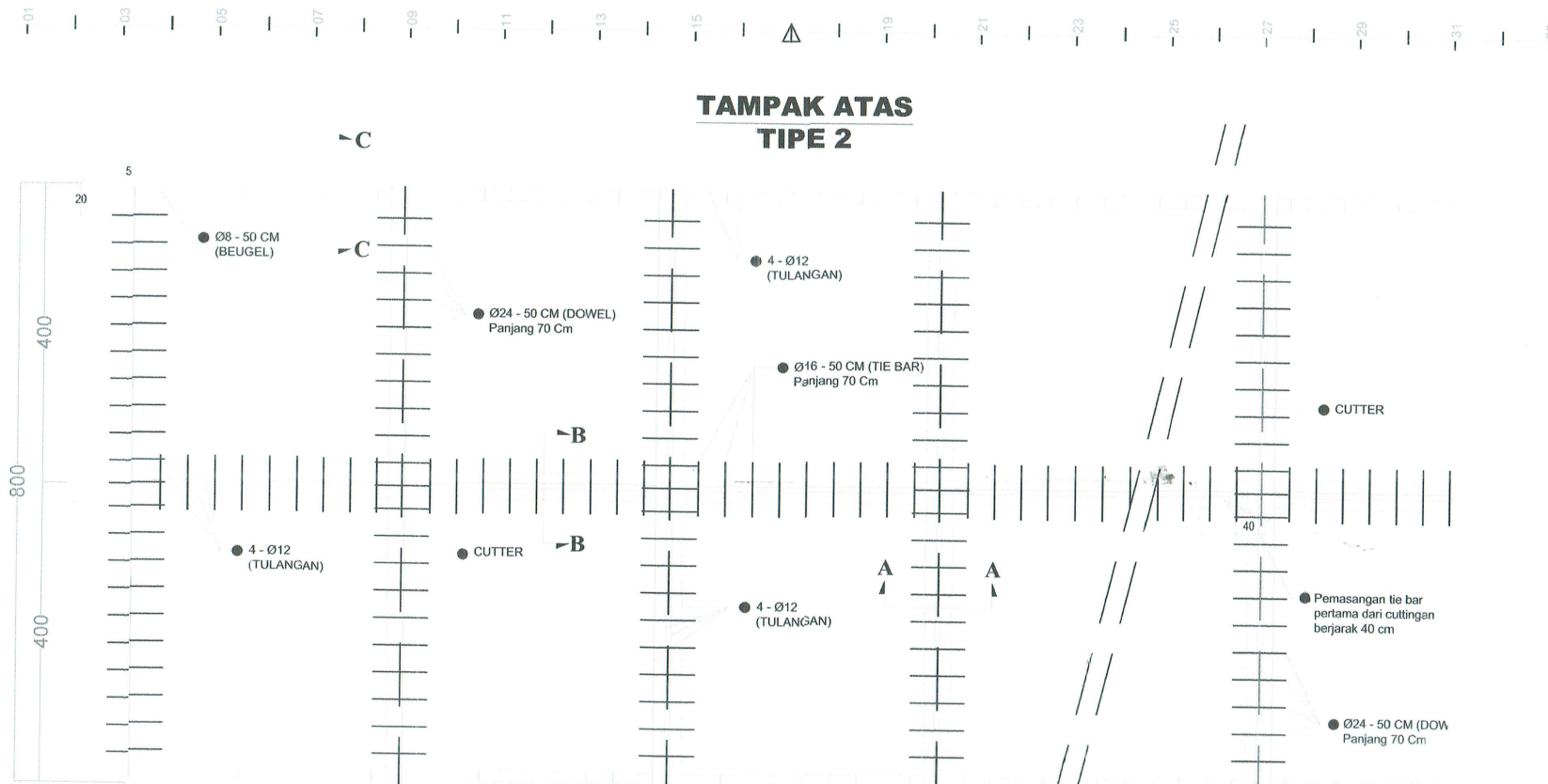

STA 0+228 s/d STA 0+550
STA 0+900 s/d STA 1+054

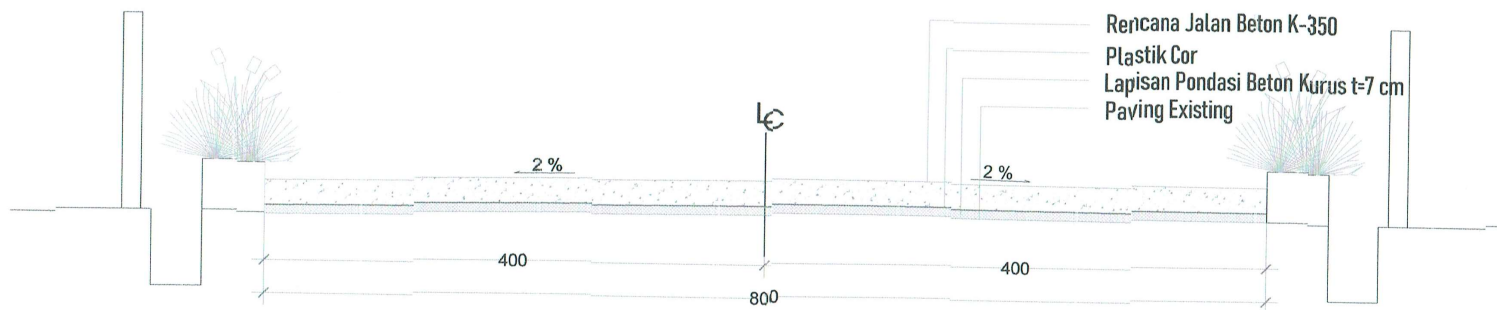

PEMERINTAH KOTA MAKASSAR
DINAS PEKERJAAN UMUM
Jl. Urip Sumaharjo No.8 Makassar

SUB KEGIATAN
PERENCANAAN JALAN
KOTA PADA LORONG
WISATA

PEKERJAAN

PERENCANAAN
JALAN KOTA PAKET 7

LOKASI



Komp. Bumi Permata Hijau (BPH)

MENGETAHUI OLEH

PEJABAT PEMBUAT KOMITMEN (PPK)
BIDANG JALAN DAN JEMBATAN



NOORHAQ ALAMSYAH, ST
NIP. 19790820 200411 1 001

DISETUJUI OLEH

PEJABAT PELAKSANA TEKNIS
KEGIATAN (PPTK) PERENCANAAN
TEKNIS PENYELENGGARA JALAN DAN
JEMBATAN

MUHAMMAD RISSAL, ST
NIP. 19750629 201001 1 004

DIBUAT OLEH

KONSULTAN PERENCANAAN
CV. YUDHA PRATAMA KONSULTAN

ASGAR, A. GHALIB, S. KOMILAN
Direktur Utama

TEAM LEADER
ESTIMATOR
DRAFTER
G A M B A R

SRALA

NO. LBR	JML. LBR	TANGGAL	NO. RUAS
S-10		des. 2022	R-11

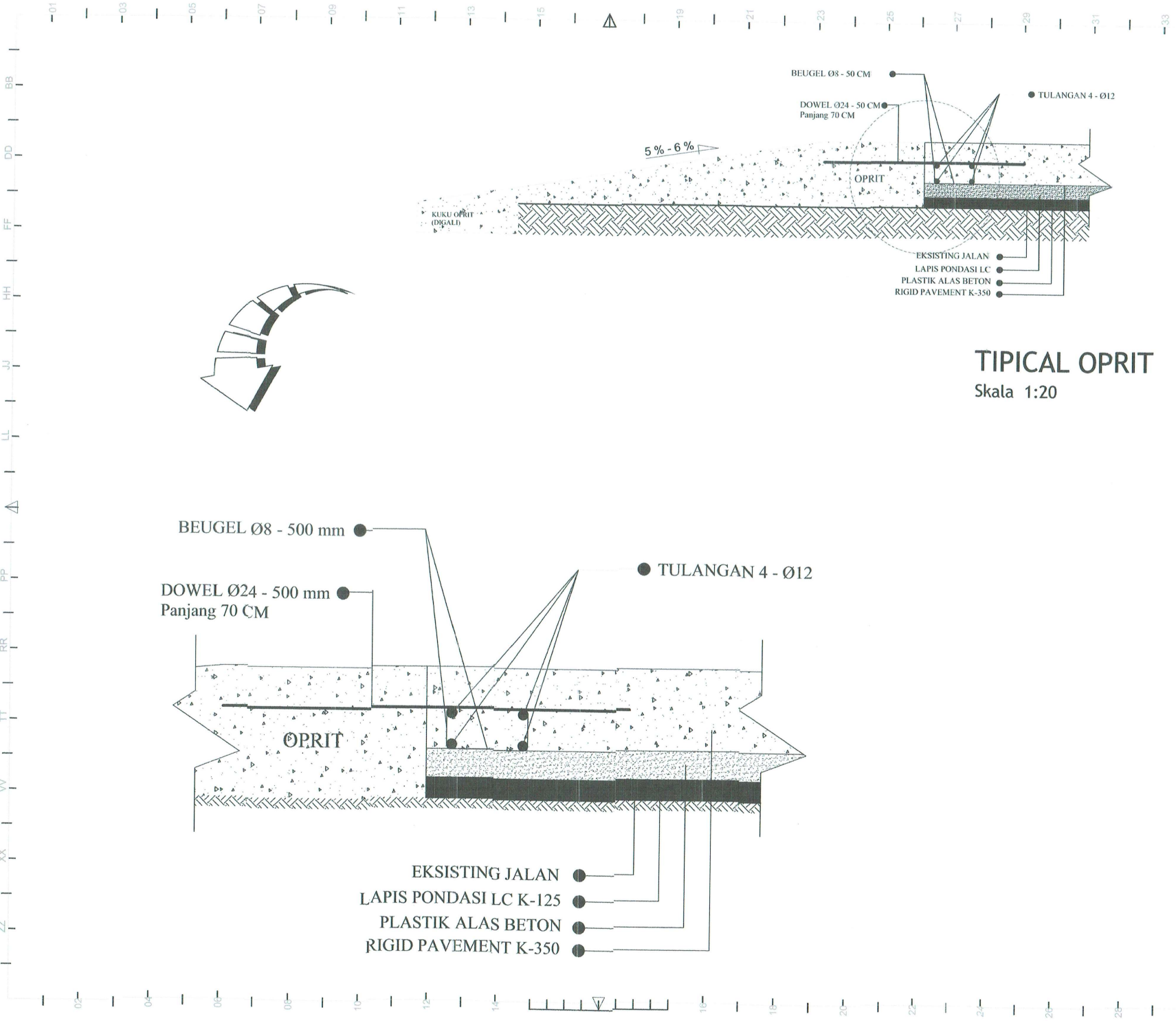

TIPICAL OPRIT
Skala 1:20





PEMERINTAH KOTA MAKASSAR
DINAS PEKERJAAN UMUM
Jl. Urip Sumohardjo No.8 Makassar

SUB KEGIATAN
PERENCANAAN JALAN KOTA PADA LORONG WISATA

PEKERJAAN
PERENCANAAN JALAN KOTA PAKET 7

LOKASI

 Komp. Bumi Permata Hijau (BPH)

MENGETAHUI OLEH
 PEJABAT PEMBUAT KOMITMEN (PPK)
 BIDANG JALAN DAN JEMBATAN

 NOORHAQ ALAMSYAH, ST
 NIP. 19790820 200411 1 001

DISETUJUI OLEH
 PEJABAT PELAKSANA TEKNIK
 KEGIATAN (PPTK) PERENCANAAN
 TEKNIS PENYELENGGARA JALAN DAN
 JEMBATAN

 MUHAMMAD RISSAL, ST
 NIP. 19750629 201001 1 004

DIBUAT OLEH
 KONSULTAN PERENCANAAN
 SV. YUDHA PRATAMA KONSULTAN

 ASGAR, A. GHALIB, S. KOM
 Direktur Utama

TEAM LEADER	
ESTIMATOR	
DRAFTER	

G A M B A R S I K A L A

Detail tipe 2

NO. LBR	JML. LBR	TANGGAL	NO. RUAS
S-11		des. 2022	R-11

01 03 05 07 09 11 13 15 19 21 23 25 27 29 31 33

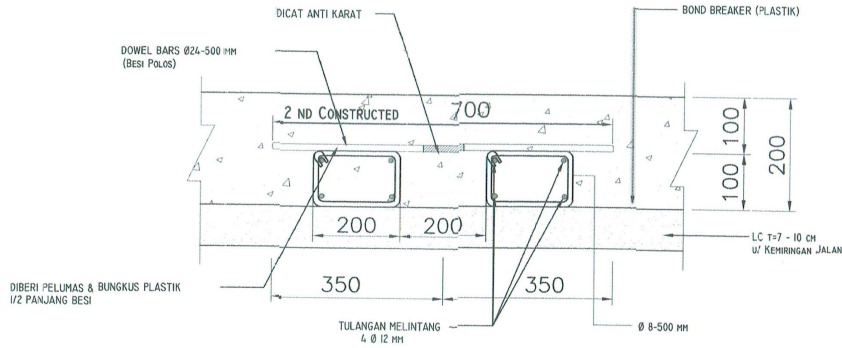

POTONGAN A
Skala 1 : 10

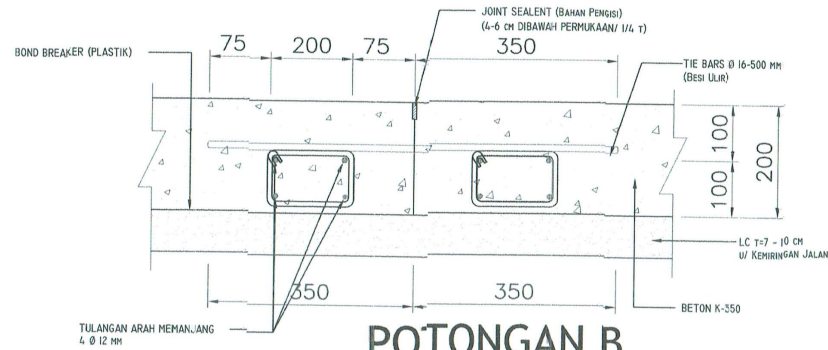

POTONGAN B
Skala 1 : 10

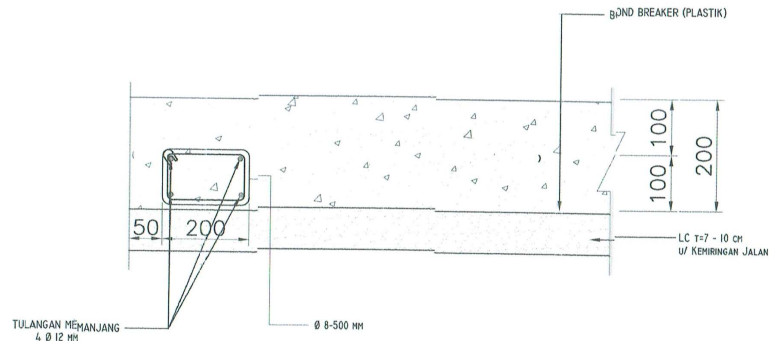

POTONGAN C
Skala 1 : 10



PEMERINTAH KOTA MAKASSAR
DINAS PEKERJAAN UMUM
Jl. Urip Sumohardjo No.8 Makassar
SUB KEGIATAN

PERENCANAAN JALAN
KOTA PADA LORONG
WISATA

PEKERJAAN

PERENCANAAN
JALAN KOTA PAKET 7

LOKASI



Komp. Bumi Permata Hijau (BPH)

MENGETAHUI OLEH

PEJABAT PEMBUAT KOMITMEN (PPK)
BIDANG JALAN DAN JEMBATAN



NOORHAQ ALAMSYAH, ST
NIP. 19790820 200411 1 001

DISETUJUI OLEH

PEJABAT PELAKSANA TEKNIS
KEGIATAN (PPTK) PERENCANAAN
TEKNIS PENYELENGGARA JALAN DAN
JEMBATAN

Muhammad Rissal

MUHAMMAD RISSAL, ST
NIP. 19750629 201001 1 004

DIBUAT OLEH

KONSULTAN PERENCANA
CV. YUDHA PRATAMA KONSULTAN

Ainul

ASGAR, A. GHALIB, S. KOM
Direktur Utama

TEAM LEADER	
ESTIMATOR	
DRAFTER	
G A M B A R	SKALA

Detail tipe 2			
NO. LBR	JML. LBR	TANGGAL	NO. RUAS
S-12		des. 2022	R-11

BB DD FF HH JJ LL PP RR TT WW XX ZZ

AA CC EE GG II JJ LL PP RR TT WW YY

02 04 06 08 10 12 14 16 18 20 22 24 26 28 30 32

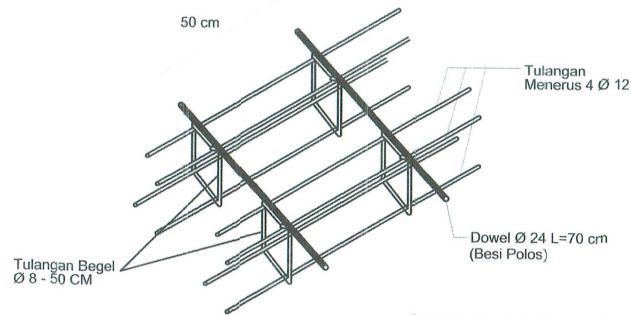

DETAIL DUDUKAN DOWEL
N T S

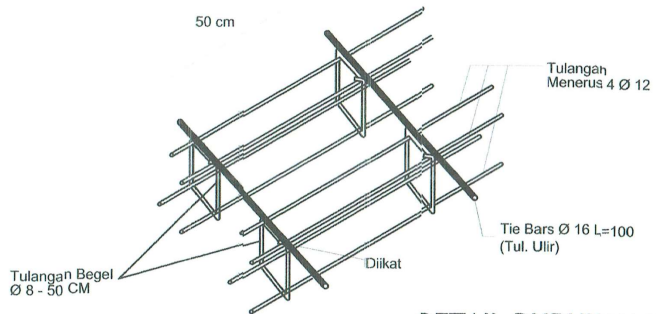

DETAIL DUDUKAN TIE BARS
N T S

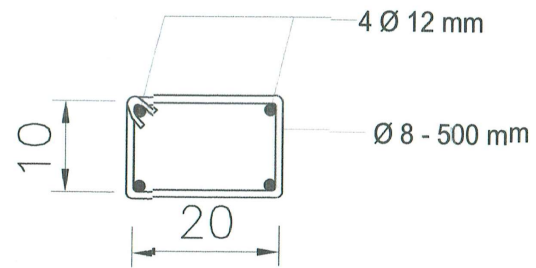

DETAIL BEGEL
N T S



PEMERINTAH KOTA MAKASSAR
DINAS PEKERJAAN UMUM
Jl. Urip Sumohardjo No.8 Makassar

SUB KEGIATAN

PERENCANAAN JALAN
KOTA PADA LORONG
WISATA

PEKERJAAN

PERENCANAAN
JALAN KOTA PAKET 7

LOKASI



Komp. Bumi Permata Hijau (BPH)

MENGETAHUI OLEH

PEJABAT PEMBUAT KOMITMEN (PPK)
BIDANG JALAN DAN JEMBATAN



NOORHAQ ALAMSYAH, ST
NIP. 19790820 200411 1 001

DISETUJUI OLEH

PEJABAT PELAKSANA TEKNIS
KEGIATAN (PPTK) PERENCANAAN
TEKNIS PENYELENGGARA JALAN DAN
JEMBATAN

Muhammad Rissal
MUHAMMAD RISSAL, ST
NIP. 19750629 201001 1 004

DIBUAT OLEH

KONSULTAN PERENCANA
CV. YUDHA PRATAMA KONSULTAN

Asgar A. Ghalib
ASGAR, A. GHALIB, S. KOM
Direktur Utama

TEAM LEADER

ESTIMATOR

DRAFTER

G A M B A R

SKALA

Detail tipe 2

NO. LBR JML. LBR TANGGAL No. RUAS

S-13 des. 2022 R-11

**EXISTING
0+000**

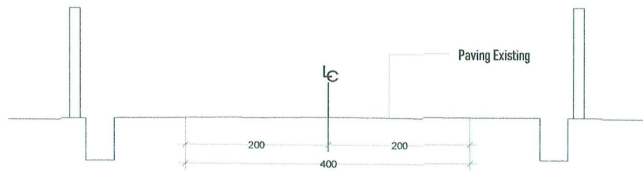

Elevasi Rencana	
Elevasi Existing	0.00
Lebar Jalan (m)	4.00

**RENCANA
0+000**

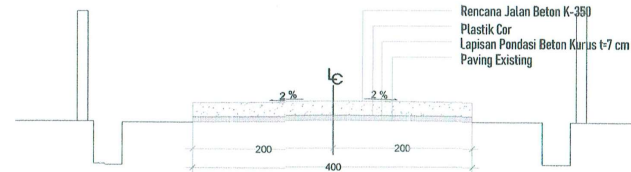

Elevasi Rencana	0.27
Elevasi Existing	0.00
Lebar Jalan (m)	4.00

**EXISTING
0+050**

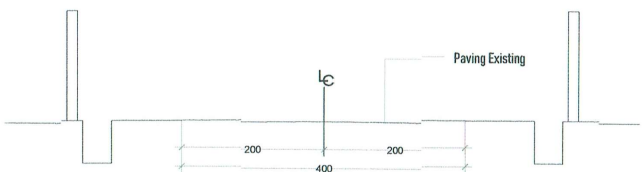

Elevasi Rencana	
Elevasi Existing	0.00
Lebar Jalan (m)	4.00

**RENCANA
0+050**

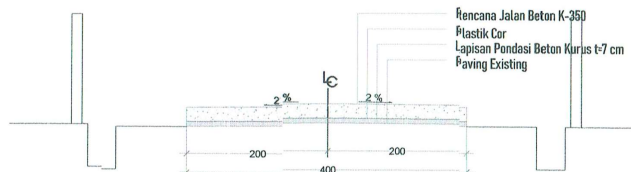

Elevasi Rencana	0.27
Elevasi Existing	0.00
Lebar Jalan (m)	4.00



**PEMERINTAH KOTA MAKASSAR
DINAS PEKERJAAN UMUM**
Jl. Urip Sumohardjo No.8 Makassar

SUB KEGIATAN

PERENCANAAN JALAN
KOTA PADA LORONG
WISATA

PEKERJAAN

PERENCANAAN
JALAN KOTA PAKET 7

LOKASI



Komp. Bumi Permata Hijau (BPH)

MENGETAHUI OLEH

PEJABAT PEMBUAT KOMITMEN (PPK)
BIDANG JALAN DAN JEMBATAN



NOORHAG ALAMSYAH, ST
NIP. 19790820 2004111 001

DISETUJUI OLEH

PEJABAT PELAKSANA TEKNIS
KEGIATAN (PPTK) PERENCANAAN
TEKNIS PENYELENGGARA JALAN DAN
JEMBATAN

MUHAMMAD RISSAL, ST
NIP. 19750629 2010011 004

DIBUAT OLEH

KONSULTAN PERENCANAAN
CV. YUDHA PRATAMA KONSULTAN

ASGAR. A. GHALIB, S. KOM
Direktur Utama

TEAM LEADER

ESTIMATOR

DRAFTER

G A M B A R

SKALA

NO. LBR JML. LBR TANGGAL NO. RUAS

C-01 des. 2022 R-11

**EXISTING
0+179**

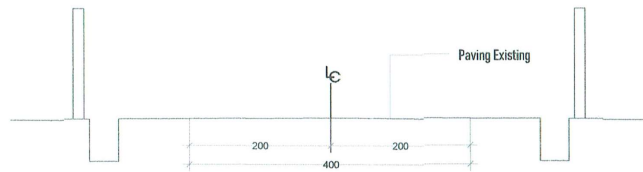

Elevasi Rencana	
Elevasi Existing	0.00
Lebar Jalan (m)	4.00

**RENCANA
0+179**

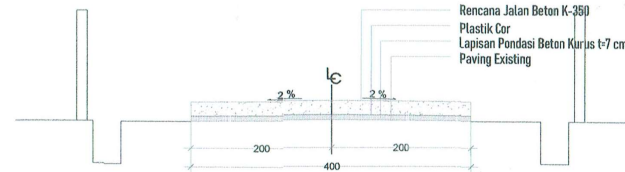

Elevasi Rencana	0.27
Elevasi Existing	0.00
Lebar Jalan (m)	4.00

**EXISTING
0+228**

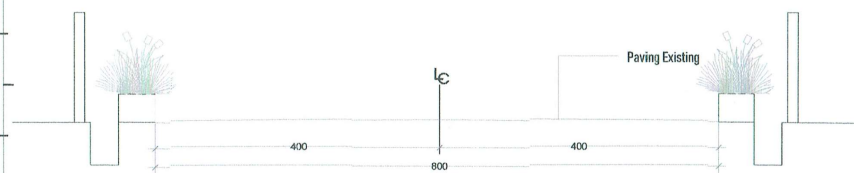

Elevasi Rencana	
Elevasi Existing	0.00
Lebar Jalan (m)	8.00

**RENCANA
0+228**

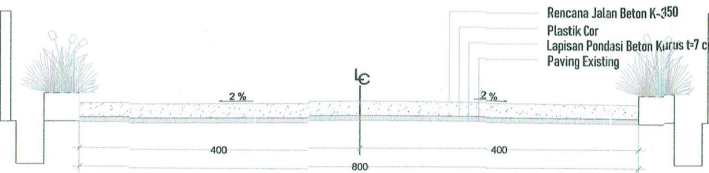

Elevasi Rencana	0.27
Elevasi Existing	0.00
Lebar Jalan (m)	8.00



**PEMERINTAH KOTA MAKASSAR
DINAS PEKERJAAN UMUM**
Jl. Urip Sumohardjo No.8 Makassar

SUB KEGIATAN

PERENCANAAN JALAN
KOTA PADA LORONG
WISATA

PEKERJAAN

PERENCANAAN
JALAN KOTA PAKET 7

LOKASI



Komp. Bumi Permata Hijau (BPH)

MENGETAHUI OLEH

PEJABAT PEMBUAT KOMITMEN (PPK)
'BIDANG JALAN DAN JEMBATAN'



NOORHAQ ALAMSYAH, ST
NIP. 19790820 200411 1 001

DISETUJUI OLEH

PEJABAT PELAKSANA TEKNIS
KEGIATAN (PPTK) PERENCANAAN
TEKNIS PENYELENGGARA JALAN DAN
JEMBATAN

Muhammad Rissal

MUHAMMAD RISSAL, ST
NIP. 19750629 201001 1 004

DIBUAT OLEH

KONSULTAN PERENCANA
CV. YUDHA PRATAMA KONSULTAN

Amir
HASGAR A. CHALIS, S. KOM
Direktur Utama

TEAM LEADER
ESTIMATOR
DRAFTER

G A M B A R SKALA

NO. LBR JML. LBR TANGGAL NO. RUAS

C-03 des. 2022 R-11

**EXISTING
0+250**

**RENCANA
0+250**

**EXISTING
0+300**

**RENCANA
0+300**

Elevasi Rencana	
Elevasi Existing	0.00
Lebar Jalan (m)	8.00

Elevasi Rencana	0.27
Elevasi Existing	0.00
Lebar Jalan (m)	8.00

Elevasi Rencana	
Elevasi Existing	0.00
Lebar Jalan (m)	8.00

Elevasi Rencana	0.27
Elevasi Existing	0.00
Lebar Jalan (m)	8.00



**PEMERINTAH KOTA MAKASSAR
DINAS PEKERJAAN UMUM**
Jl. Urip Sumohardjo No.8 Makassar

SUB KEGIATAN

PERENCANAAN JALAN
KOTA PADA LORONG
WISATA

PEKERJAAN

PERENCANAAN
JALAN KOTA PAKET 7

LOKASI



Komp. Bumi Permata Hijau (BPH)

MENGETAHUI OLEH

PEJABAT PEMBUAT KOMITMEN (PPK)
BIDANG JALAN DAN JEMBATAN



NOORHAQ ALAMSYAH, ST
NIP. 19790820 200411 1 001

DISETUJUI OLEH

PEJABAT PELAKSANA TEKNIS
KEGIATAN (PPTK) PERENCANAAN
TEKNIS PENYELENGGARA JALAN DAN
JEMBATAN

Muhammad Rissal

MUHAMMAD RISSAL, ST
NIP. 19750629 201001 1 004

DIBUAT OLEH

KONSULTAN PERENCANA
CV. YUDHA PRATAMA KONSULTAN

Asgar A. Ghalib
ASGAR. A. GHALIB, S. KOM
Direktur Utama

TEAM LEADER

ESTIMATOR

DRAFTER

G A M B A R

SKALA

NO. LBR JML. LBR TANGGAL NO. RUAS

C-04 des. 2022 R-11

EXISTING
0+350

RENCANA
0+350

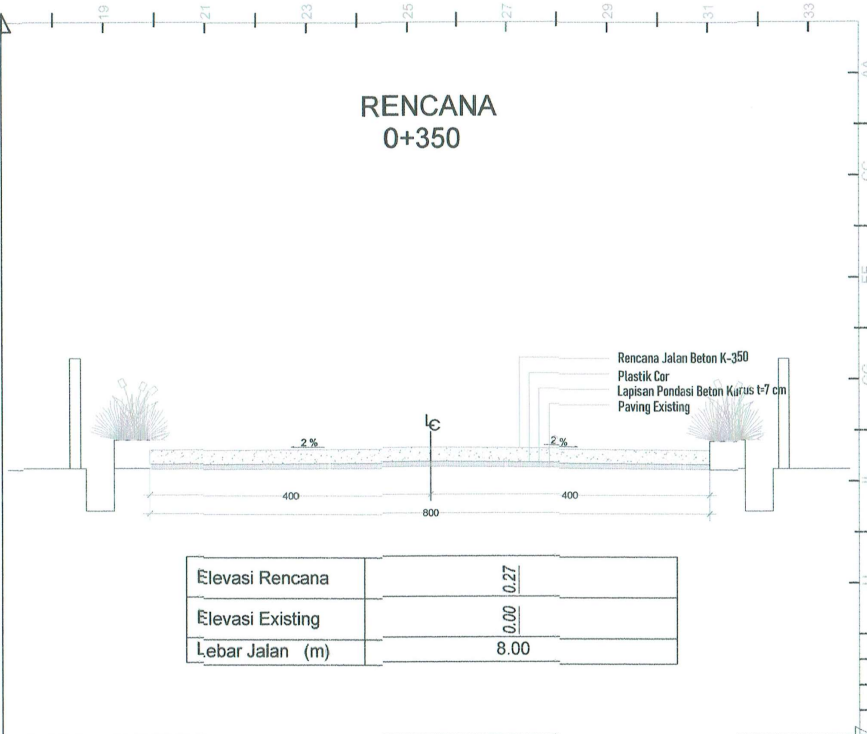
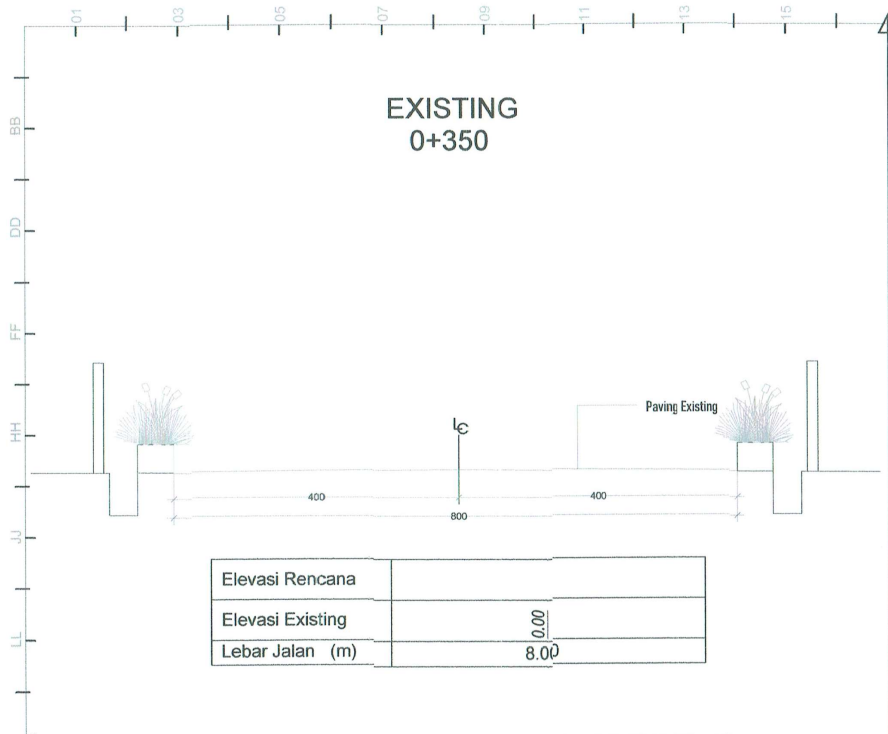

Elevasi Rencana	
Elevasi Existing	0.00
Lebar Jalan (m)	8.00

Elevasi Rencana	0.27
Elevasi Existing	0.00
Lebar Jalan (m)	8.00

EXISTING
0+400

RENCANA
0+400

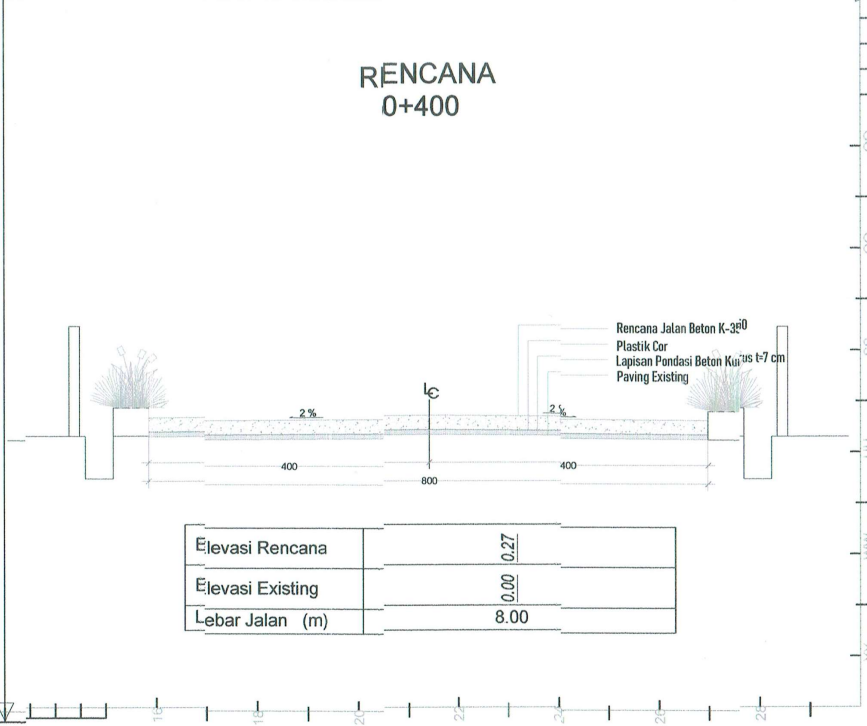
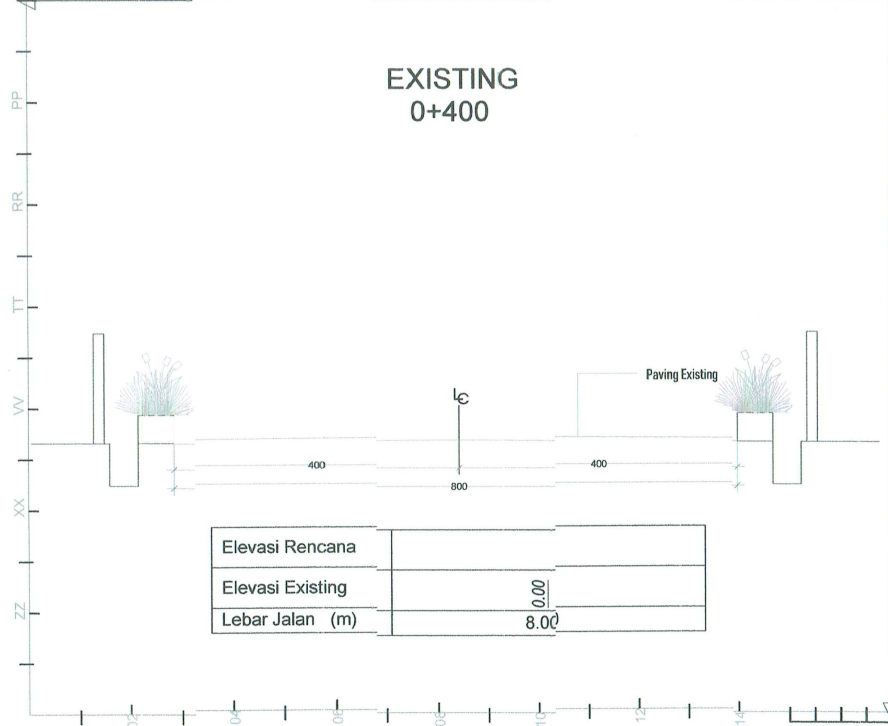

Elevasi Rencana	
Elevasi Existing	0.00
Lebar Jalan (m)	8.00

Elevasi Rencana	0.27
Elevasi Existing	0.00
Lebar Jalan (m)	8.00



PEMERINTAH KOTA MAKASSAR
DINAS PEKERJAAN UMUM
Jl. Urip Sumohardjo No.8 Makassar

SUB KEGIATAN

PERENCANAAN JALAN
KOTA PADA LORONG
WISATA

PEKERJAAN

PERENCANAAN
JALAN KOTA PAKET 7

LOKASI



Komp. Bumi Permata Hijau (BPH)

MENGETAHUI OLEH

PEJABAT PEMBUAT KOMITMEN (PPK)
BIDANG JALAN DAN JEMBATAN



NOORHAQ ALAMSYAH, ST
NIP. 19790820-200411 1 001

DISETUJUI OLEH

PEJABAT PELAKSANA TEKNIS
KEGIATAN (PPTK) PERENCANAAN
TEKNIS PENYELENGGARA JALAN DAN
JEMBATAN

MUHAMMAD RISSAL, ST
NIP. 19750629 201001 1 004

DIBUAT OLEH

KONSULTAN PERENCANAAN
CV. YUDHA PRATAMA KONSULTAN

ASGAR, A. GHALIUB, S. KOM
Direktur Utama

TEAM LEADER

ESTIMATOR

DRAFTER

G A M B A R

SKALA

NO. LBR JML. LBR TANGGAL NO. RUAS

C-04 des. 2022 R-11

**EXISTING
0+450**

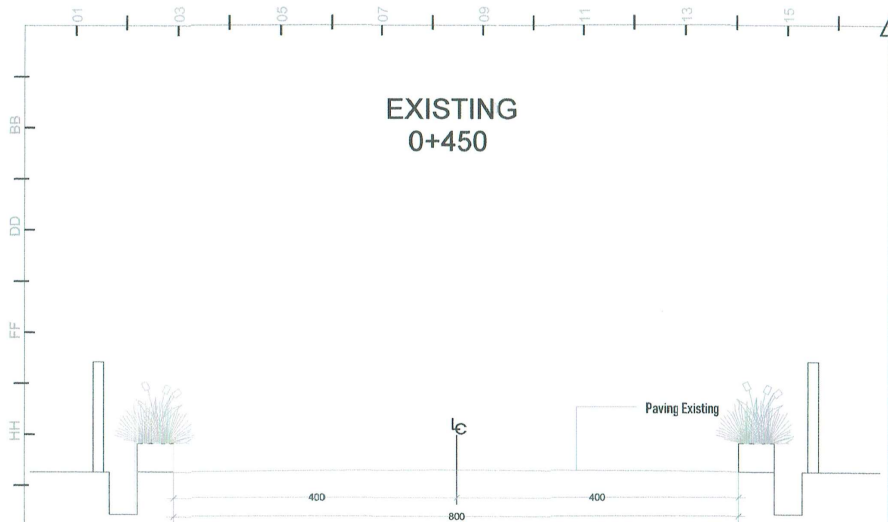

Elevasi Rencana	
Elevasi Existing	0.00
Lebar Jalan (m)	8.00

**RENCANA
0+450**

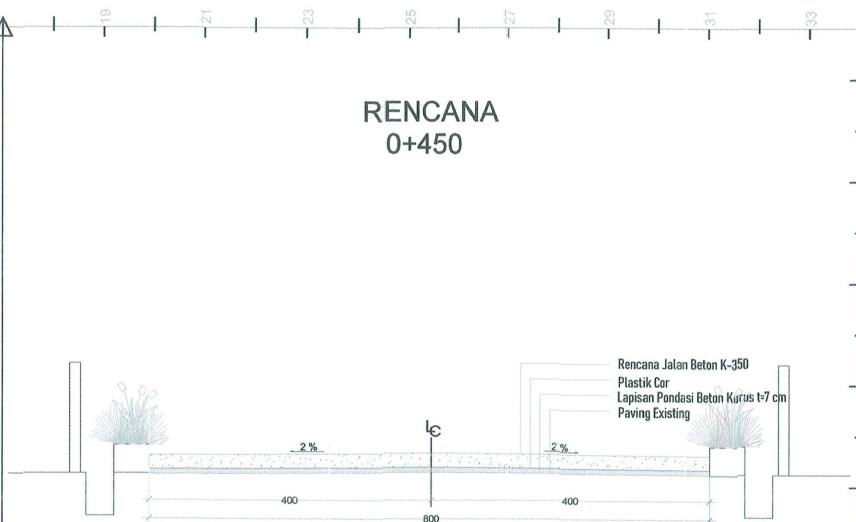

Elevasi Rencana	0.27
Elevasi Existing	0.00
Lebar Jalan (m)	8.00

**EXISTING
0+500**

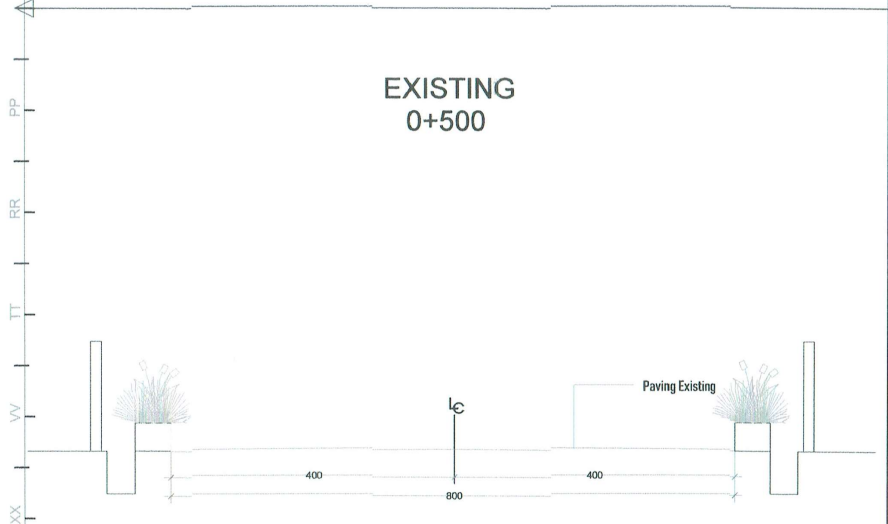

Elevasi Rencana	
Elevasi Existing	0.00
Lebar Jalan (m)	8.00

**RENCANA
0+500**

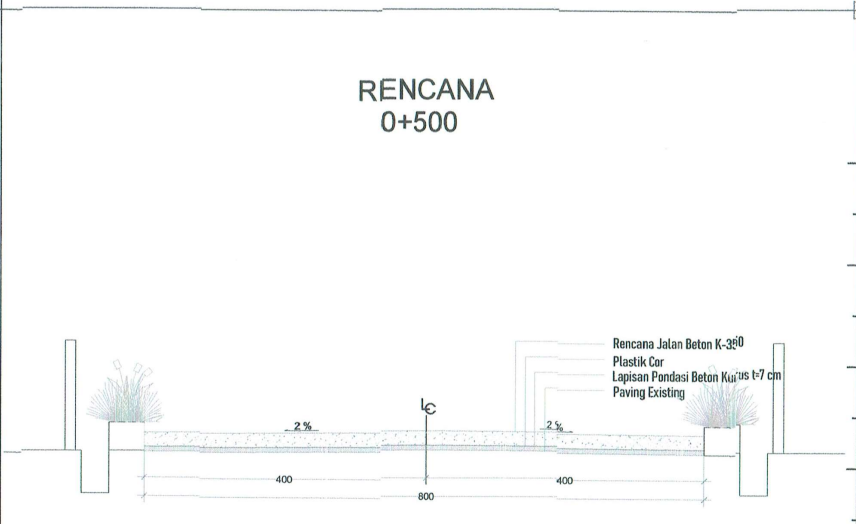

Elevasi Rencana	0.27
Elevasi Existing	0.00
Lebar Jalan (m)	8.00



**PEMERINTAH KOTA MAKASSAR
DINAS PEKERJAAN UMUM**
Jl. Urip Sumohardjo No.8 Makassar

SUB KEGIATAN

PERENCANAAN JALAN
KOTA PADA LORONG
WISATA

PEKERJAAN

PERENCANAAN
JALAN KOTA PAKET 7

LOKASI



Komp. Bumi Permata Hijau (BPH)

MENGETAHUI OLEH

PEJABAT PEMBUAT KOMITMEN (PPK)
BIDANG JALAN DAN JEMBATAN



NOORHAQ ALAMSYAH, ST
NIP. 19790820 200411 1 001

DISETUJUI OLEH

PEJABAT PELAKSANA TEKNIS
KEGIATAN (PPTK) PERENCANAAN
TEKNIS PENYELENGGARA JALAN DAN
JEMBATAN

Muhammad Rissal
MUHAMMAD RISSAL, ST
NIP. 19750629 201001 1 004

DIBUAT OLEH

KONSULTAN PERENCANAAN
CV. YUDHA PRATAMA KONSULTAN



ASGAR, A. GHALIB, S. KOM
Direktur Utama

TEAM LEADER
ESTIMATOR
DRAFTER

G A M B A R S I K A L A

NO. LBR JML. LBR TANGGAL NO. RUAS
C-04 des. 2022 R-11

**EXISTING
0+550**

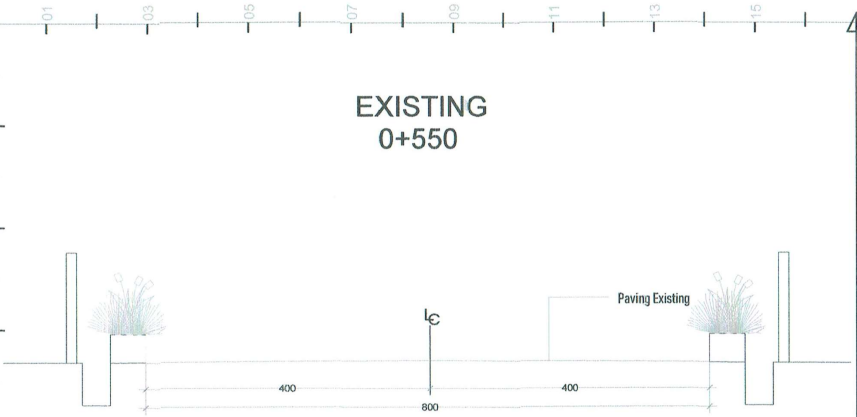

Elevasi Rencana	
Elevasi Existing	0.00
Lebar Jalan (m)	8.00

**RENCANA
0+550**

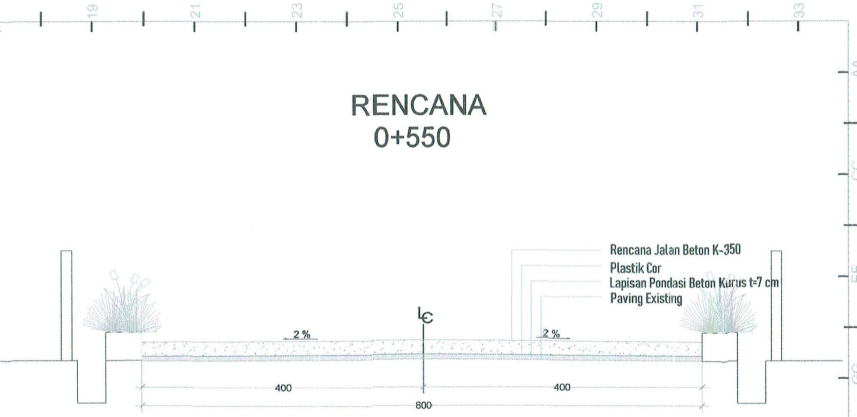

Elevasi Rencana	0.27
Elevasi Existing	0.00
Lebar Jalan (m)	8.00

**EXISTING
0+550**

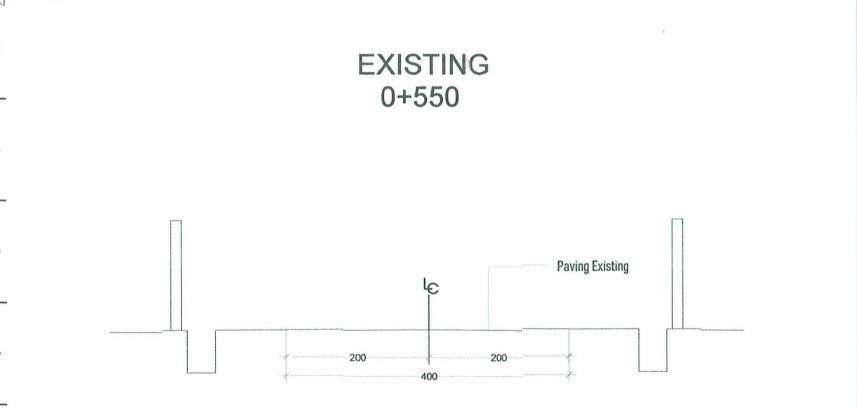

Elevasi Rencana	
Elevasi Existing	0.00
Lebar Jalan (m)	4.00

**RENCANA
0+550**

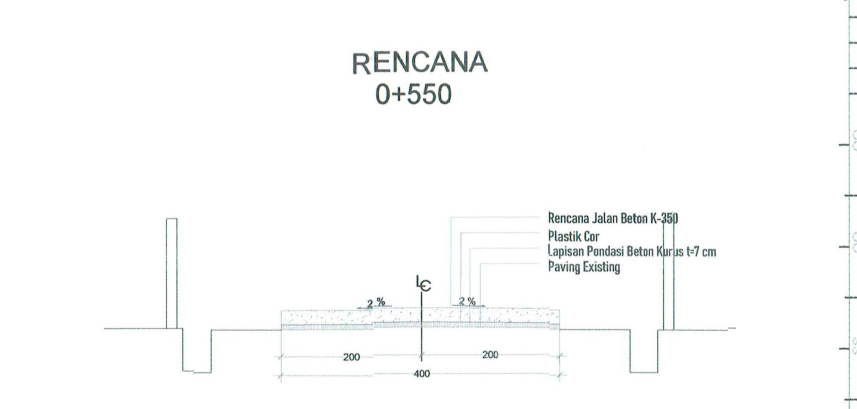

Elevasi Rencana	0.27
Elevasi Existing	0.00
Lebar Jalan (m)	4.00



**PEMERINTAH KOTA MAKASSAR
DINAS PEKERJAAN UMUM**
Jl. Urip Sumohardjo No.8 Makassar

SUB KEGIATAN
PERENCANAAN JALAN
KOTA PADA LORONG
WISATA

PEKERJAAN
PERENCANAAN
JALAN KOTA PAKET 7

LOKASI



Komp. Bumi Permata Hijau (BPH)

MENGETAHUI OLEH
PEJABAT PEMBUAT KOMITMEN (PPK)
BIDANG JALAN DAN JEMBATAN



NOORHAQ ALAMSYAH, ST
NIP. 19790820 200411 1 001

DISETUJUI OLEH
PEJABAT PELAKSANA TEKNIS
KEGIATAN (PPTK) PERENCANAAN
TEKNIS PENYELENGGARA JALAN DAN
JEMBATAN

Muhammad Rissal

MUHAMMAD RISSAL, ST
NIP. 19750829 201001 1 004

DIBUAT OLEH
KONSULTAN PERENCANA
CV. YUDHA PRATAMA KONSULTAN

Aminah
ASGAR, A. GHALIB, S. KOM
Direktur Utama

TEAM LEADER
ESTIMATOR
DRAFTER

G A M B A R SKALA

NO. LBR JML. LBR TANGGAL NO. RUAS
C-05 des. 2022 R-11

**EXISTING
0+600**

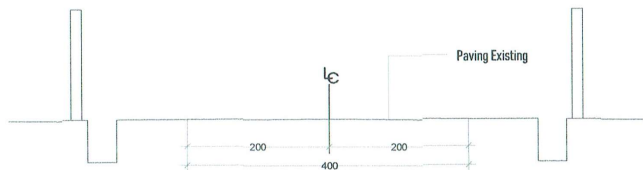

Elevasi Rencana	
Elevasi Existing	0.00
Lebar Jalan (m)	4.00

**RENCANA
0+600**

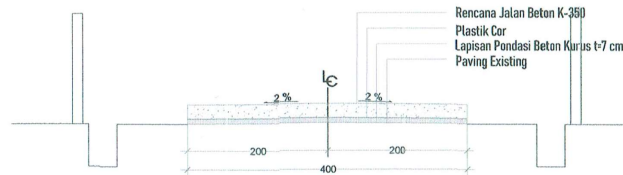

Elevasi Rencana	0.27
Elevasi Existing	0.00
Lebar Jalan (m)	4.00

**EXISTING
0+650**

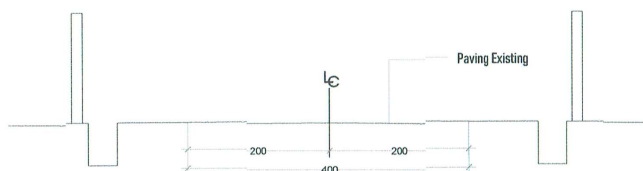

Elevasi Rencana	
Elevasi Existing	0.00
Lebar Jalan (m)	4.00

**RENCANA
0+650**

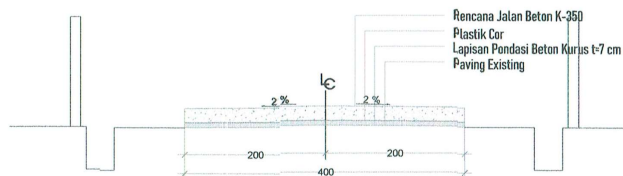

Elevasi Rencana	0.27
Elevasi Existing	0.00
Lebar Jalan (m)	4.00



**PEMERINTAH KOTA MAKASSAR
DINAS PEKERJAAN UMUM**
Jl. Urip Sumohardjo No.8 Makassar

SUB KEGIATAN

PERENCANAAN JALAN
KOTA PADA LORONG
WISATA

PEKERJAAN

PERENCANAAN
JALAN KOTA PAKET 7

LOKASI



Komp. Bumi Permata Hijau (BPH)

MENGETAHUI OLEH

PEJABAT PEMBUAT KOMITMEN (PPK)
BIDANG JALAN DAN JEMBATAN



NOORHAQ ALAMSYAH, ST
NIP. 19790820 200411 1 001

DISETUJUI OLEH

PEJABAT PELAKSANA TEKNIS
KEGIATAN (PPTK) PERENCANAAN
TEKNIS PENYELENGGARA JALAN DAN
JEMBATAN

Muhammad Rissal

MUHAMMAD RISSAL, ST
NIP. 19750629 201001 1 004

DIBUAT OLEH

KONSULTAN PERENCANA
CV. YUDHA PRATAMA KONSULTAN

Amir
Yudha Pratama Konsultan
ASGAR, A. GHALIB, S. KOM
Direktur Utama

TEAM LEADER
ESTIMATOR
DRAFTER

G A M B A R

SKALA

NO. LBR JML. LBR TANGGAL NO. RUAS

C-06 des. 2022 R-11

**EXISTING
0+700**

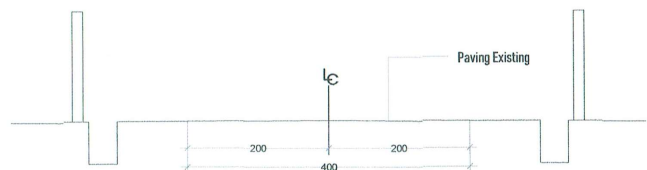

Elevasi Rencana	
Elevasi Existing	0.00
Lebar Jalan (m)	4.00

**RENCANA
0+700**

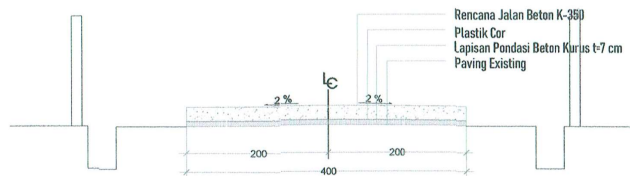

Elevasi Rencana	0.27
Elevasi Existing	0.00
Lebar Jalan (m)	4.00

**EXISTING
0+750**

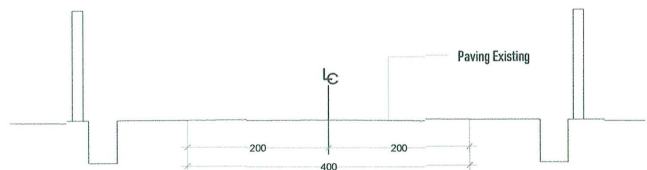

Elevasi Rencana	
Elevasi Existing	0.00
Lebar Jalan (m)	4.00

**RENCANA
0+750**

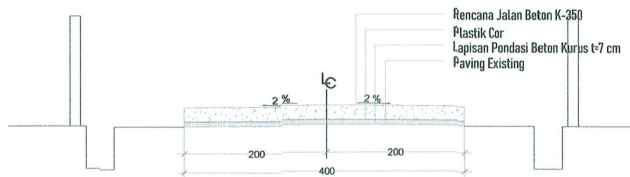

Elevasi Rencana	0.27
Elevasi Existing	0.00
Lebar Jalan (m)	4.00



**PEMERINTAH KOTA MAKASSAR
DINAS PEKERJAAN UMUM**
Jl. Urip Sumohardjo No.8 Makassar

SUB KEGIATAN

PERENCANAAN JALAN
KOTA PADA LORONG
WISATA

PEKERJAAN

PERENCANAAN
JALAN KOTA PAKET 7

LOKASI



Komp. Bumi Permata Hijau (BPH)

MENGETAHUI OLEH

PEJABAT PEMBUAT KOMITMEN (PPK)
BIDANG JALAN DAN JEMBATAN



NOORHAQ ALAMSYAH, ST
NIP. 19790820 200411 1 001

DISETUJUI OLEH

PEJABAT PELAKSANA TEKNIS
KEGIATAN (PPTK) PERENCANAAN
TEKNIS PENYELENGGARA JALAN DAN
JEMBATAN

MUHAMMAD RISSAL, ST
NIP. 19750629 201001 1 004

DIBUAT OLEH

KONSULTAN PERENCANAAN
CV. YUDHA PRATAMA KONSULTAN

ASGAR, A. GHALIB, S.KOM
Direktur Utama

TEAM LEADER
ESTIMATOR
DRAFTER

G A M B A R SKALA

NO. LBR JML LBR TANGGAL NO. RUAS

C-07 des. 2022 R-11

**EXISTING
0+800**

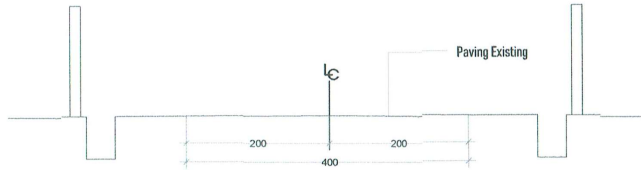

Elevasi Rencana	
Elevasi Existing	0.00
Lebar Jalan (m)	4.00

**RENCANA
0+800**

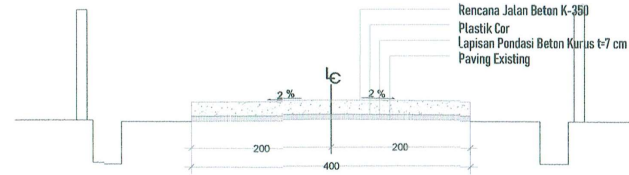

Elevasi Rencana	0.27
Elevasi Existing	0.00
Lebar Jalan (m)	4.00

**EXISTING
0+850**

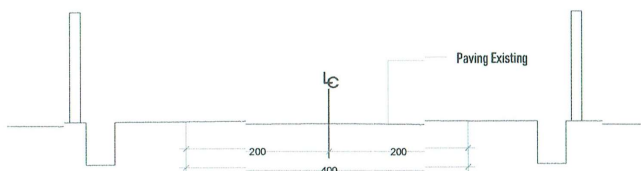

Elevasi Rencana	
Elevasi Existing	0.00
Lebar Jalan (m)	4.00

**RENCANA
0+850**

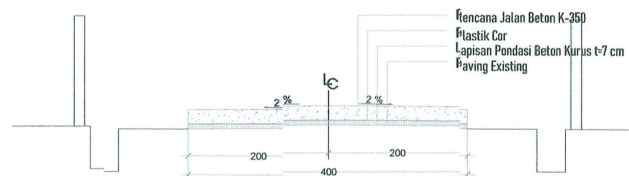

Elevasi Rencana	0.27
Elevasi Existing	0.00
Lebar Jalan (m)	4.00



**PEMERINTAH KOTA MAKASSAR
DINAS PEKERJAAN UMUM**
Jl. Urip Sumohardjo No.8 Makassar

SUB KEGIATAN

PERENCANAAN JALAN
KOTA PADA LORONG
WISATA

PEKERJAAN

PERENCANAAN
JALAN KOTA PAKET 7

LOKASI



Komp. Bumi Permata Hijau (BPH)

MENGETAHUI OLEH

PEJABAT PEMBUAT KOMITMEN (PPK)
BIDANG JALAN DAN JEMBATAN



NOORHAQ ALAMSYAH, ST
NIP. 19790820 200411 1 001

DISETUJUI OLEH

PEJABAT PELAKSANA TEKNIS
KEGIATAN (PPTK) PERENCANAAN
TEKNIS PENYELENGGARA JALAN DAN
JEMBATAN

Muhammad Rissal

MUHAMMAD RISSAL, ST
NIP. 19750629 201001 1 004

DIBUAT OLEH

KONSULTAN PERENCANA
CV. YUDHA PRATAMA KONSULTAN

A. Ghalib S. Kom
ASGAR, A. GHALIB, S. KOM
Direktur Utama

TEAM LEADER
ESTIMATOR
DRAFTER

G A M B A R SKALA

NO. LBR JML. LBR TANGGAL NO. RUAS

C-08 des. 2022 R-11

**EXISTING
0+900**

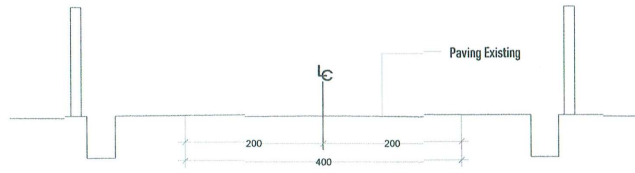

Elevasi Rencana	
Elevasi Existing	0.00
Lebar Jalan (m)	4.00

**RENCANA
0+900**

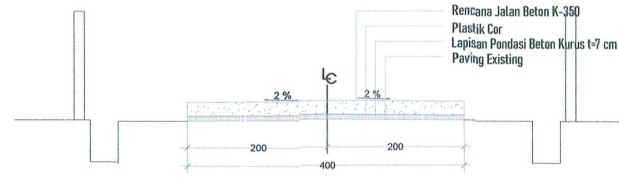

Elevasi Rencana	0.27
Elevasi Existing	0.00
Lebar Jalan (m)	4.00

**EXISTING
0+900**

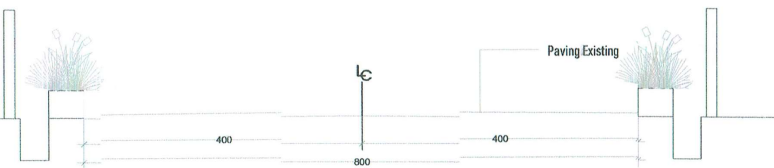

Elevasi Rencana	
Elevasi Existing	0.00
Lebar Jalan (m)	8.00

**RENCANA
0+900**

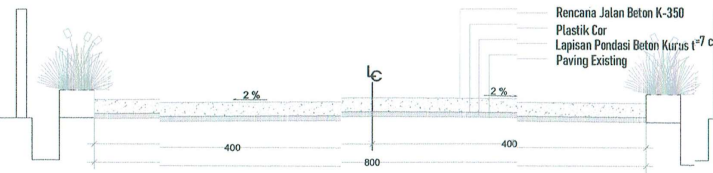

Elevasi Rencana	0.27
Elevasi Existing	0.00
Lebar Jalan (m)	8.00



**PEMERINTAH KOTA MAKASSAR
DINAS PEKERJAAN UMUM**
Jl. Urip Sumohardjo No.8 Makassar

SUB KEGIATAN

PERENCANAAN JALAN
KOTA PADA LORONG
WISATA

PEKERJAAN

PERENCANAAN
JALAN KOTA PAKET 7

LOKASI



Komp. Bumi Permata Hijau (BPH)

MENGETAHUI OLEH

PEJABAT PEMBUAT KOMITMEN (PPK)
BIDANG JALAN DAN JEMBATAN

DINAS
PEKERJAAN UMUM

NOORHAQ ALAMSYAH, ST
NIP. 19790820 200411 1 001

DISETUJUI OLEH

PEJABAT PELAKSANA TEKNIS
KEGIATAN (PPTK) PERENCANAAN
TEKNIS PENYELENGGARA JALAN DAN
JEMBATAN

Muhammad Rissal
MUHAMMAD RISSAL, ST
NIP. 19750629 201001 1 004

DIBUAT OLEH

KONSULTAN PERENCANAAN
CV. YUDHA PRATAMA KONSULTAN

Asgar A. Ghalib
ASGAR. A. GHALIB, S. KOM
Direktur Utama

TEAM LEADER

ESTIMATOR

DRAFTER

G A M B A R

SKALA

NO. LBR JML. LBR TANGGAL NO. RUA'S

C-09 des. 2022 R-11

**EXISTING
0+950**

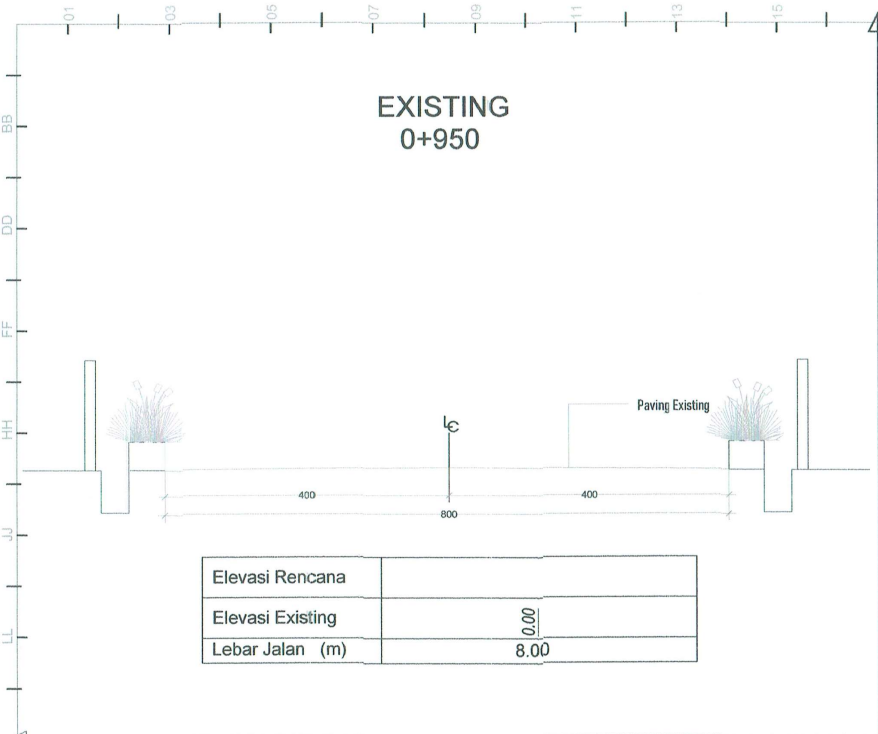

Elevasi Rencana	
Elevasi Existing	0.00
Lebar Jalan (m)	8.00

**RENCANA
0+950**

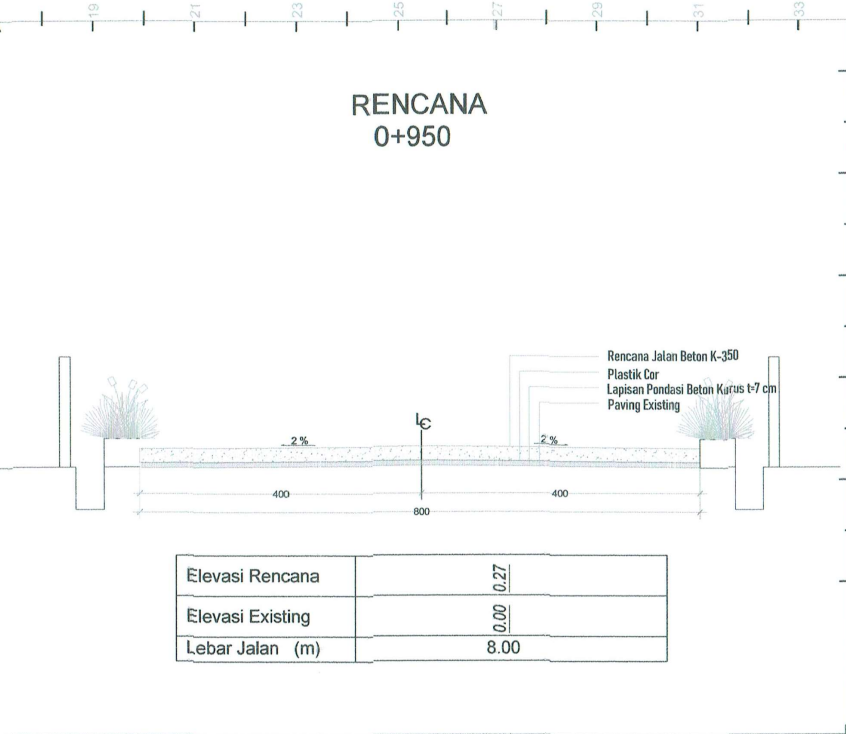

Elevasi Rencana	0.27
Elevasi Existing	0.00
Lebar Jalan (m)	8.00

**EXISTING
1+000**

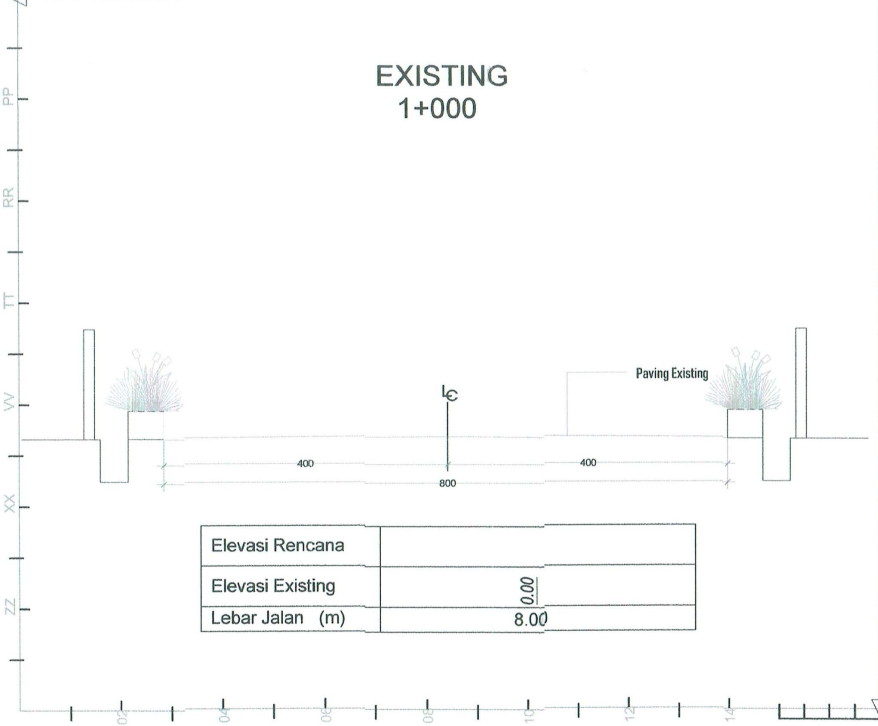

Elevasi Rencana	
Elevasi Existing	0.00
Lebar Jalan (m)	8.00

**RENCANA
1+000**

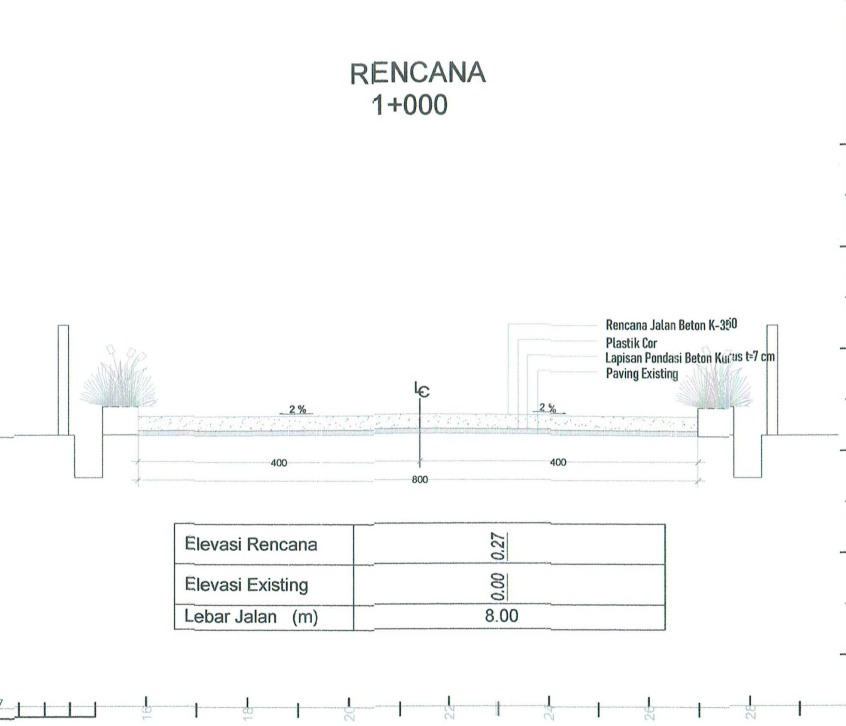

Elevasi Rencana	0.27
Elevasi Existing	0.00
Lebar Jalan (m)	8.00



**PEMERINTAH KOTA MAKASSAR
DINAS PEKERJAAN UMUM**
Jl. Urip Sumohardjo No.8 Makassar

SUB KEGIATAN

PERENCANAAN JALAN
KOTA PADA LORONG
WISATA

PEKERJAAN

PERENCANAAN
JALAN KOTA PAKET 7

LOKASI



Komp. Bumi Permata Hijau (BPH)

MENGETAHUI OLEH

PEJABAT PEMBUAT KOMITMEN (PPK)
BIDANG JALAN DAN JEMBATAN

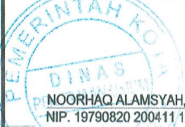

NOORHAQ ALAMSYAH, ST
NIP. 19790820 200411 1 001

DISETUJUI OLEH

PEJABAT PELAKSANA TEKNIS
KEGIATAN (PPTK) PERENCANAAN
TEKNIS PENYELENGGARA JALAN DAN
JEMBATAN

MUHAMMAD RISSAL, ST
NIP. 19750629 201001 1 004

DIBUAT OLEH

KONSULTAN PERENCANAAN
CV. YUDHA PRATAMA KONSULTAN



ASGAR, A. GHALIB, S. KOM
Direktur Utama

TEAM LEADER	
ESTIMATOR	
DRAFTER	

G A M B A R SKALA

NO. LBR JML. LBR TANGGAL NO. RUAS

C-10 des. 2022 R-11

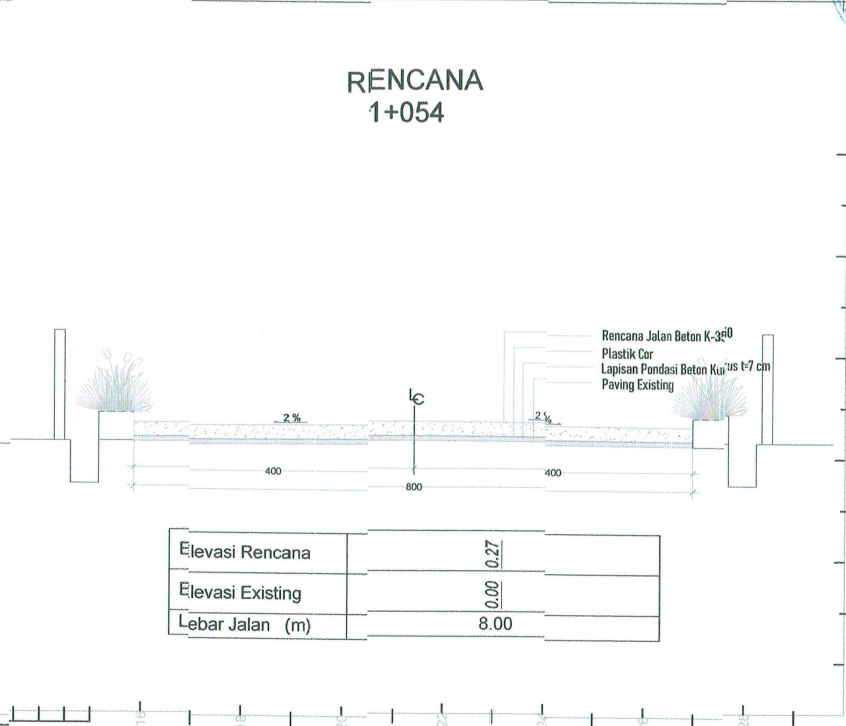
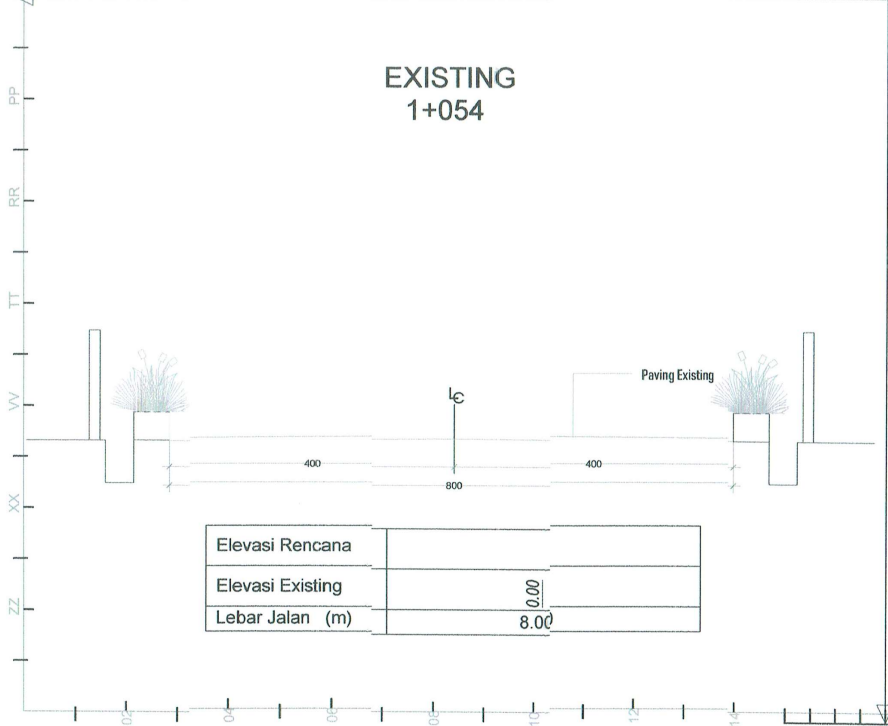
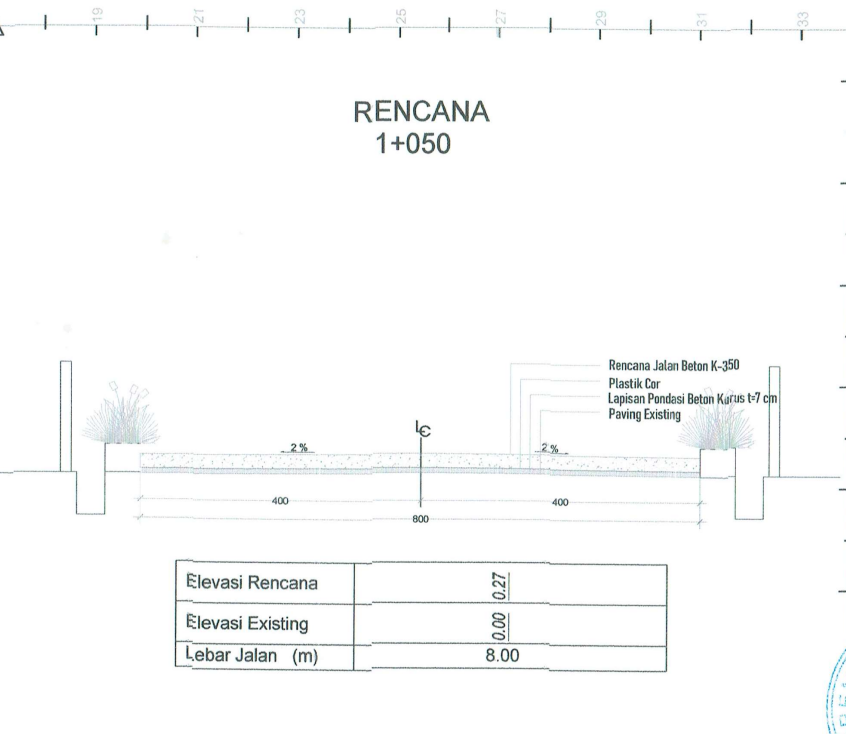
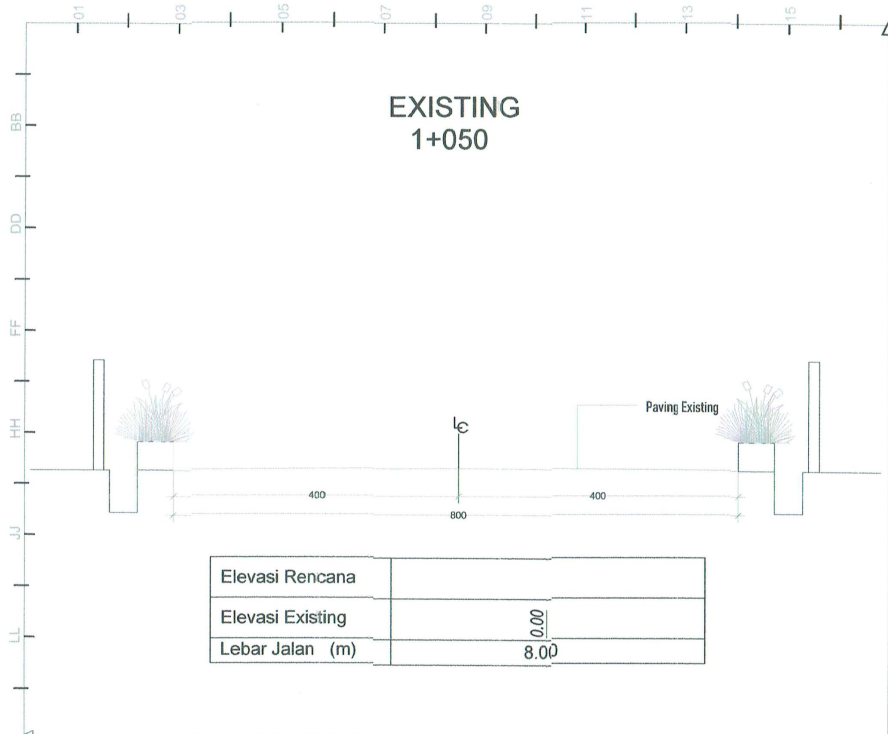

PEMERINTAH KOTA MAKASSAR
DINAS PEKERJAAN UMUM
 Jl. Urip Sumohardjo No.8 Makassar

SUB KEGIATAN
 PERENCANAAN JALAN
 KOTA PADA LORONG
 WISATA

PEKERJAAN
 PERENCANAAN
 JALAN KOTA PAKET 7



Komp. Bumi Permata Hijau (BPH)

MENGETAHUI OLEH
 PEJABAT PEMBUAT KOMITMEN (PPK)
 BIDANG JALAN DAN JEMBATAN



NOORHAQ ALAMSYAH, ST
 NIP. 19790820 200411 1 001

DISETUJUI OLEH
 PEJABAT PELAKSANA TEKNIS
 KEGIATAN (PPTK) PERENCANAAN
 TEKNIS PENYELENGGARA JALAN DAN
 JEMBATAN

MUHAMMAD RISSAL, ST
 NIP. 19750629 201001 1 004

DIBUAT OLEH
 KONSULTAN PERENCANAAN
 CV. YUDHA PRATAMA KONSULTAN

ASGAR, A. GHALIB, S. KOM
 Direktur Utama

TEAM LEADER
ESTIMATOR
DRAFTER

G A M B A R **SKALA**

NO. LBR	JML. LBR	TANGGAL	NO. RUAS
C-11		des. 2022	R-11